DGCMEF
Direction Générale du Contrôle des Marchés Publics et des Engagements Financiers

La revue des marchés publics

www.dgcmef.gov.bf

N° 4164 du mercredi 18 juin 2025

Quotidien de la Direction Générale du Contrôle des Marchés Publics et des Engagements Financiers du Burkina

MINISTERE DE L'ECONOMIE ET DES FINANCES

La célérité dans la transparence

La revue des marchés publics

392 Avenue Ho Chi Minh
01 B.P. 6444 Ouagadougou 01
Tél. 25 32 46 12 - Fax 25 31 20 25
Site web : www.dgcmef.gov.bf

Directeur de publication
Le Ministre délégué Chargé du Budget

Co-directeur de publication
Le Directeur Général du Contrôle des Marchés Publics et des Engagements Financiers
Alfred THIOMBIANO

Directeur de la rédaction
Kouané II DRABO
E-mail : kouané.drabo@finances.gov.bf

Rédacteur en chef
Abdoulaye OUATTARA
E-mail : arattaou68@gmail.com

Conception graphique et mise en page
Xavier TAPSOBA
W. Martial GOUBA
Salamata OUEDRAOGO/COMPAORE
Bintou ILBOUDO
Frédéric Modeste Somwaoga OUEDRAOGO
Zoenabo SAWADOGO
Boinzemwendé Chantal KABORE/YERBANGA
Wend-Lasida Mahamoudou DIARRA

ISSN 0796 - 5923

Sommaire

RESULTATS PROVISOIRES

- *Ministères, institutions et maîtrises d'ouvrages déléguées* P. 3
- *Régions* P. 24

AVIS

Ministères, institutions et maîtrises d'ouvrages déléguées

• *Marchés de fournitures et services courants* P. 32
• *Marchés de travaux* P. 42
• *Marchés de prestations intellectuelles* P. 51

Régions

• *Marchés de fournitures et services courants* P. 53
• *Marchés de travaux* P. 58
• *Marchés de prestations intellectuelles* P. 71

Direction Générale du Contrôle des Marchés Publics et des Engagements Financiers

www.dgcmef.gov.bf

RESULTATS PROVISOIRES
DES MINISTERES, INSTITUTIONS ET MAITRISES D'OUVRAGES DELEGUEES

MINISTERE DE LA JUSTICE ET DES DROITS HUMAINS, CHARGE DES RELATIONS AVEC LES INSTITUTIONS

Demande de prix n°2025-010/MJDHRI/SG/DMP du 20 mai 2025 pour l'acquisition d'effets d'habillement, de trophées et la décoration de salles au profit du MJDHRI - Financement : Budget de l'Etat, exercice 2025 ; Publication : Quotidien n° n°4145 du 22/05/2025 ;
Date de dépouillement : 30/02/2025 ; Nombre de plis : sept (07)
-lettre de convocation pour la délibération : Lettre n° 25/251-252/MJDHRI/SG/DMP/SMF-PC du 26/05/2025

Soumissionnaires	MONTANT		Observations
	Montant lu en FCFA HTVA	Montant corrigé en FCFA	
Lot 1 : acquisition d'effets d'habillement au profit du MJDHRI 0,85M= 4 486 363 FCFA TTC ; 1,15M= 6 069 786 FCFA TTC ; seuil de tolérance 5% : 4 262 045 FCFA TTC			
KYA ET FRERES	3 833 200	3 833 200 HTVA 4 523 176 TTC	CONFORME 3ème
DRAMKONA MULTI SERVICES	4 405 800	4 405 800 HTVA 5 198 844 TTC	CONFORME 4ème
LAFI CONFECTION TRADING	4 574 000	4 574 000 HTVA 5 397 320 TTC	CONFORME 5ème
DEC COM BURKINA	3 650 000	3 650 000 HTVA 4 307 000 TTC	CONFORME 1er
ELIA DISTRIBUTION	3 813 000	3 813 000 HTVA 4 499 340 TTC	CONFORME 2ème
Lot 2 : acquisition de trophées au profit du MJDHRI 0,85M= 2 105 078 FCFA TTC ; 1,15M= 2 848 046 FCFA TTC ; seuil de tolérance 5% : 1 999 824 FCFA TTC			
KYA ET FRERES	2 030 000	2 030 000 HTVA 2 395 400 TTC	CONFORME 3ème
DRAMKONA MULTI SERVICES	1 805 000	1 805 000 HTVA 2 129 900 TTC	CONFORME 1er
DEC COM BURKINA	1 924 000	1 924 000 HTVA 2 270 320 TTC	CONFORME 2ème
ELIA DISTRIBUTION	1 500 000	1 500 000 HTVA 1 770 000 TTC	NON CONFORME Offre anormalement basse
Lot 3 : décoration de salles au profit du MJDHRI 0,85M= 3 150 070 FCFA TTC ; 1,15M=4 261 860 FCFA TTC ; seuil de tolérance 5% : 2 992 567 FCFA TTC			
KYA ET FRERES	2 600 000	2 600 000 HTVA 3 068 000 TTC	NON CONFORME -non confirmation des prix -absence d'engagement à fournir une garantie de bonne exécution de 30%
DRAMKONA MULTI SERVICES	2 750 000	2 750 000 HTVA 3 245 000 TTC	CONFORME 1er
TARWAOGA SERVICES	2 517 500	2 517 500 HTVA 2 970 650 TTC	NON CONFORME Offre anormalement basse
DEO MIORANE	3 200 000	3 200 000 HTVA 3 776 000 TTC	CONFORME 2ème
Attributaires provisoires	***Lot 1 : DEC COM BURKINA pour un montant de trois millions six cent cinquante mille (3 650 000) FCFA HTVA avec un délai de livraison de soixante (60) jours Lot 2 : DRAMKONA MULTI SERVICES pour un montant d'un million huit cent cinq mille (1 805 000) FCFA HTVA avec un délai livraison de soixante (60) jours Lot 3 : DRAMKONA MULTI SERVICES pour un montant de deux millions sept cent cinquante mille (2 750 000) FCFA HTVA avec un délai d'exécution de soixante (60) jours***		

MINISTERE DES SPORTS, DE LA JEUNESSE ET DE L'EMPLOI

Demande de prix n°2025-03/MSJE/SG/DMP du 07 mai 2025 portant acquisition de consommables informatiques et péri-informatiques au profit du Ministère des Sports, de la Jeunesse et de l'Emploi (MSJE) - Financement : Budget de l'Etat, Exercice 2025
Publication de l'avis : Quotidien des marchés N° 4141 du 16 mai 2025 - Références de la convocation CAM : N°2025-110/MSJE/SG/DMP du 19 mai 2025
Date du dépouillement et de la délibération : le 26 mai 2025 - Nombre de soumissionnaires : douze (12)

Lot unique : acquisition de consommables informatiques et péri-informatiques au profit du Ministère des Sports, de la Jeunesse et de l'Emploi (MSJE)

Soumissionnaires	MONTANT LU EN F CFA		MONTANT CORRIGE EN F CFA		Rang	OBSERVATIONS : **E : 20 000 000 ;** **P : 15 915 742** **M : 18 366 297** **Borne inferieure :15 611 352** **Borne supérieure : 21 121 241** **Limite de tolérance : 14 830 785**
	HTVA (Minimum et Maximum)	**TTC (Minimum et Maximum)**	**HTVA (Minimum et Maximum)**	**TTC (Minimum et Maximum)**		
BMBC SARL	4 610 200 11 543 000	-	4 472 200 12 616 000		-	Non Conforme : Incohérence entre les prix unitaires indiqués sur le bordereau des prix estimatifs et quantitatifs et des prix unitaires en lettre proposés sur le bordereau des prix unitaires des items ci-après, entrainant une variation de -2,99 % sur le montant total minimum TTC et 9,31% sur le montant total maximum TTC : Item 3 : 5 000 au lieu de 50 000 ; Item 9 : 242 500 au lieu de 400 000 ; Item 10 : 50 000 au lieu de 100 000 ; Item 14 : 218 000 au lieu de 100 000 ; Item 15 : 25 000 au lieu de 50 000. Prix unitaires des items 13 et 14 non réalistes. Offre jugée déséquilibrée et rejetée conformément à l'article 116 du décret n°2024-1748/PRES/PM/MEF du 31 décembre 2024 portant procédures de passation, d'exécution et de règlement des marchés publics.
MONDIALE DISTRIBUTION	-	5 447 116 12 977 640	-	5 352 716 15 013 140	-	Non Conforme : Incohérence entre les prix unitaires indiqués sur le bordereau des prix estimatifs et quantitatifs et les prix unitaires en lettres proposés sur le bordereau des prix unitaires des items ci-après entrainant une variation de -2,17 sur le montant total minimum TTC et 15.68% sur le montant total maximum TTC : Item 2 : 10 000 au lieu de 100 000 ; Item 9 : 300 000 au lieu de 400 000 ; Item 14 : 215 000 au lieu de 80 000. Prix unitaires des items 13 et 14 non réalistes. Offre jugée déséquilibrée et rejetée conformément à l'article 116 du décret n°2024-1748/PRES/PM/MEF du 31 décembre 2024 portant procédures de passation, d'exécution et de règlement des marchés publics.
DATANG SOLUTION	4 422 000 12 163 100	-	4 422 000 12 163 100		-	Non Conforme : Prix unitaires des items 14 et 15 non réalistes. Offre jugée déséquilibrée et rejetée conformément à l'article 116 du décret n°2024-1748/PRES/PM/MEF du 31 décembre 2024 portant procédures de passation, d'exécution et de règlement des marchés publics.
TIK NEERE SARL	-	6 229 928 14 661 500	-	6 229 928 14 661 500	-	Non Conforme : Prix unitaires des items 14 et 15 non réalistes. Offre jugée déséquilibrée et rejetée conformément à l'article 116 du décret n°2024-1748/PRES/PM/MEF du 31 décembre 2024 portant procédures de passation, d'exécution et de règlement des marchés publics.
H2S	-	5 233 300 16 189 600	-	4 865 922 15 053 090	-	Non Conforme : Prise en compte du rabais de 7.02% ; Prix unitaires des items 14 ,18 et 19 non réalistes. Offre jugée déséquilibrée et rejetée conformément à l'article 116 du décret n°2024-1748/PRES/PM/MEF du 31 décembre 2024 portant procédures de passation, d'exécution et de règlement des marchés publics .
K.T.M	-	9 345 600 17 749 560	-	9 345 600 17 749 560	2ème	Offre conforme
NABA INFORMATIQUE	-	5 330 650 10 404 650	-	-	-	Non conforme : Lettre de soumission non conforme au formulaire de la lettre de soumission du Dossier de DPX ;

						Absence de précision de marque sur les items 14, 15,16, 17, 18 et 19.
BURKIMBI PRESTATIONS SARL	-	6 006 790 17 240 390	-	6 600 790 17 240 390	-	Non Conforme : Prix unitaires des items 14 et 15 non réalistes. Offre jugée déséquilibrée et rejetée conformément à l'article 116 du décret n°2024-1748/PRES/PM/MEF du 31 décembre 2024 portant procédures de passation, d'exécution et de règlement des marchés publics.
OUMZA DISTRIBUTION SARL	4 200 000 14 001 750	-	4 200 000 14 001 750	-	-	Non Conforme : Prix unitaires des items 1, 4, 7, 14, 15, 18, et 19 non réalistes. Offre jugée déséquilibrée et rejetée conformément à l'article 116 du décret n°2024-1748/PRES/PM/MEF du 31 décembre 2024 portant procédures de passation, d'exécution et de règlement des marchés publics.
DAN-BARKI TRADING SARL	5 450 000 12 977 500	-	5 112 100 12 172 895	-	-	Non Conforme : Prise en compte du rabais de 6.2% ; Prix unitaires des item 13, 14 et 15 non réalistes. Offre jugée déséquilibrée et rejetée conformément à l'article 116 du décret n°2024-1748/PRES/PM/MEF du 31 décembre 2024 portant procédures de passation, d'exécution et de règlement des marchés publics .
JEBNEJA SARL	-	6 141 900 15 735 300	-	7 044 600 15 735 300	1er	Offre Conforme suivant la limite de tolérance de 5% ; Correction du montant minimum de l'item 12 (1 125 000 au lieu de 360 000) du bordereau des prix estimatifs et quantitatifs entrainant une variation de 14.7% sur le montant total minimum TTC ; Prix confirmés.
INAFAT ENTREPRISE	4 437 500 13 557 500	-	4 193 438 12 811 838	-	-	Non Conforme : Prix unitaires des items 7, 14, 18, et 19 non réalistes. Offre jugée déséquilibrée et rejetée conformément à l'article 116 du décret n°2024-1748/PRES/PM/MEF du 31 décembre 2024 portant procédures de passation, d'exécution et de règlement des marchés publics.

Attributaire : JEBNEJA SARL pour un montant minimum TTC de six millions quarante-un mille neuf cents (6 141 900) CFA et un montant maximum TTC de quinze millions sept cent trente-cinq mille trois cents (15 735 300) francs CFA avec un délai d'exécution de vingt et un (21) jours pour chaque commande.

FONDS NATIONAL POUR LA PROMOTION DU SPORT ET DES LOISIRS

DEMANDE DE PROPOSITIONS ALLEGEE N°2025-01/FNPSL/DG/PRCP DU 22/04/2025 POUR LE RECRUTEMENT D'UN CABINET / CONSULTANT POUR LA REALISATION DES ETUDES ARCHITECTURALES ET TECHNIQUES POUR LA REALISATION DE TERRAINS STABILISES (LOT 1 : KAYA, OUAHIGOUYA ET DEDOUGOU ; LOT 2 : GAOUA, BANFORA ET BOBO-DIOULASSO ; LOT 3 : REO, TENKODOGO ET ZINIARE) - Référence de la lettre d'ouverture et de délibération de plis : Lettre N°2025-222/MSJE/SG/FNPSL/DG/PRCP du 23 mai 2025 ; Note N°2025-012/FNPSL/DG/PRCP du 26 mai 2025 - Nombre de plis reçus : Trois (03) - Financement : Budget du FNPSL-exercice 2025 Date de délibération : Vendredi 30 mai 2025.

Soumissionnaire	**Évaluation technique**		**Évaluation financière**			**Observations**
	Scores techniques sur 100 points	**Classement technique**	**Montant lu en FCFA TTC**	**Montant corrigé en FCFA TTC**	**Classement**	
LOT 1 : REALISATION DES ETUDES ARCHITECTURALES ET TECHNIQUES POUR LA REALISATION DE TERRAINS STABILISES A KAYA, OUAHIGOUYA ET DEDOUGOU						
GROUPEMENT GRETECH SARL/CREA ASSOCIATES SARL/ACAT SARL	92 pts	2ème	Lot 1 : 14 689 490 F CFA TTC	Lot 1 : 14 689 490 F CFA TTC	1er	Conforme
GROUPEMENT ACROPOLE SARL/INTER-PLAN SARL/HARMONY SARL	*93 pts*	1er	Lot 1 : 14 983 050 F CFA TTC	Lot 1 : 14 983 050 F CFA TTC	3ème	Conforme
GROUPEMENT CAURI SARL/AGORA BURKINA SARL/MOSAIC SARL/EKAMAF BTP SARL	*89 pts*	3ème	Lot 1 : 14 956 500 F CFA TTC	Lot 1 : 14 956 500 F CFA TTC	2ème	Conforme
LOT 2 : REALISATION DES ETUDES ARCHITECTURALES ET TECHNIQUES POUR LA REALISATION DE TERRAINS STABILISES A GAOUA, BANFORA ET BOBO-DIOULASSO						
GROUPEMENT GRETECH SARL/CREA ASSOCIATES SARL/ACAT SARL	92 pts	2ème	Lot 2 : 14 902 374 F CFA TTC	Lot 2 : 14 902 374 F CFA TTC	2ème	Conforme
GROUPEMENT ACROPOLE SARL/INTER-PLAN SARL/HARMONY SARL	*93 pts*	1er	Lot 2 : 14 974 200 F CFA TTC	Lot 2 : 14 974 200 F CFA TTC	3ème	Conforme

GROUPEMENT CAURI SARL/AGORA BURKINA SARL/MOSAIC SARL/EKAMAF BTP SARL	*89 pts*	3ème	Lot 2 : 14 750 000 F CFA TTC	Lot 2 : 14 750 000 F CFA TTC	1er	Conforme
LOT 3 : REALISATION DES ETUDES ARCHITECTURALES ET TECHNIQUES POUR LA REALISATION DE TERRAINS STABILISES A REO, TENKODOGO ET ZINIARE						
GROUPEMENT GRETECH SARL/CREA ASSOCIATES SARL/ACAT SARL	92 pts	2ème	Lot 3 : 14 807 974 F CFA TTC	Lot 3 : 14 807 974 F CFA TTC	2ème	Conforme
GROUPEMENT ACROPOLE SARL/INTER-PLAN SARL/HARMONY SARL	*93 pts*	1er	Lot 3 : 14 646 750 F CFA TTC	Lot 3 : 14 646 750 F CFA TTC	1er	Conforme
GROUPEMENT CAURI SARL/AGORA BURKINA SARL/MOSAIC SARL/EKAMAF BTP SARL	*89 pts*	3ème	Lot 3 : 14 962 400 F CFA TTC	Lot 3 : 14 962 400 F CFA TTC	3ème	Conforme
RECOMMANDATION D'ATTRIBUTION	***Attributaires :*** ***GROUPEMENT GRETECH SARL/CREA ASSOCIATES SARL/ACAT SARL est déclaré attributaire provisoire du lot 1 pour un montant de quatorze millions six cent quatre-vingt-neuf mille quatre cent quatre-vingt-dix (14 689 490) francs CFA TTC avec un délai d'exécution de 45 jours;*** ***GROUPEMENT CAURI SARL/AGORA BURKINA SARL/MOSAIC SARL/EKAMAF BTP SARL est déclaré attributaire provisoire du lot 2 pour un montant de quatorze millions sept cent cinquante mille (14 750 000) francs CFA TTC avec un délai d'exécution de 45 jours;*** ***GROUPEMENT ACROPOLE SARL/INTER-PLAN SARL/HARMONY SARL est déclaré attributaire provisoire du lot 3 pour un montant de quatorze millions six cent quarante-six mille sept cent cinquante (14 646 750) francs CFA TTC avec un délai d'exécution de 45 jours.***					

MINISTERE DE LA FONCTION PUBLIQUE, DU TRAVAIL ET DE LA PROTECTION SOCIALE

Demande de prix n°2025-001/MFPTPS/SG/DMP pour la prestation de pause-café, pause-déjeuner et pause-café renforcée au profit du MJDHRI dans le cadre de diverses activités du PREGOLS (13 lots)- Référence et la date de publication : n°4142 du lundi 19 mai 2025
Convocation CAM pour l'ouverture : lettre N°2025-016/MFPTPS/SG/DMP du 26 Mai 2025 - Date de dépouillement : 28/05/2025
Nombre de plis reçus à l'heure : neuf (09) - Nombre de plis arrivé en retard : zéro (00) - Nombre de lots : treize (13)
Financement : IDA n°7309-BF du 29/05/2023, Exercice 2025

N°	Soumissionnaires	Montant HTVA lu		Montant corrigé HTVA		Montant TTC lu		Montant corrigé TTC		Rang	Observations
		mini	maxi	mini	maxi	mini	maxi	mini	maxi		
Lot 1 : Prestation de pause-café, pause déjeuner au profit du MJDHRI dans le cadre de diverses activités du PREGOLS dans la région du Sahel ;											
E= 5 416 362 ; M : 4 972 681 ; 0.85M : 4 226 779 ; seuil de tolérance : 4 015 440											
1	GOLDEN RESTAURANT	780 000	3 915 600	780 000	3 915 600	858 000	4 307 160	858 000	4 307 160	1er	Conforme
lot 2 : Prestation de pause-café, pause déjeuner au profit du MJDHRI dans le cadre de diverses activités du PREGOLS dans la région du Hauts-Bassins ;											
E= 5 416 362 ; M : 4 972 681 ; 0.85M : 4 226 779 ; seuil de tolérance : 4 015 440											
	CROSS ROAD CAFE	780 000	3 821 300			858 000	4 203 430	858 000	4 203 430	Non classé	non conforme; personnels non affectés au lot ; liste du matériel non notariée,
1	GOLDEN RESTAURANT	780 000	3 915 600	780 000	3 915 600	858 000	4 307 160	858 000	4 307 160	1er	conforme
lot 3 : Prestation de pause-café, pause déjeuner au profit du MJDHRI dans le cadre de diverses activités du PREGOLS dans la région du Centre-Ouest ;											
E : 5 416 362 ; M : 4 989 004 ; 0.85M : 4 240 653 ; seuil de tolérance : 4 028 621											
1	MAQUIS RESTAU LA DOSE	850 000	4 169 625	850 000	4 169 625	935 000	4 586 588	935 000	4 586 588	2eme	conforme
2	CROSS ROAD CAFE	796 800	3 878 248			876 840	4 266 073			non classé	non conforme; personnels non affectés au lot ; liste du matériel non notariée,
3	ESANAD	757 000	4 273 520			832 700	4 109 347	832 700	4 109 347	1er	conforme
lot 4 : Prestation de pause-café, pause déjeuner au profit du MJDHRI dans le cadre de diverses activités du PREGOLS dans la région Sud-Ouest ;											
E : 5 416 362 ; M : 5 395 110 ; 0.85M : 4 585 843 ; seuil de tolérance : 4 356 551											
1	ETABLISSEMENT LA GRACE DIVINE	995 750	4 875 665	995 750	4 875 665	1 095 325	5 363 232	1 095 325	5 363 232	1er	Conforme
2	CROSS ROAD CAFE	805 000	3 967 300			885 500	4 364 030			non classé	non conforme ; personnels non affectés au lot ; liste

											du matériel non notariée
lot 5 : Prestation de pause-café, pause déjeuner au profit du MJDHRI dans le cadre de diverses activités du PREGOLS dans la région du Centre-Est ;											
E : 5 416 362 ; M : 5 353 604 ; 0.85M : 4 550 563 ; seuil de tolérance : 4 323 035											
1	ETABLISSEMENT LA GRACE DIVINE	995 750	4 875 665			1 095 325	5 363 232	1 095 325	5 363 232	2eme	conforme
	RESTAURANT LA PAILLOTTE	950 000	4 687 000			1 045 000	5 155 700	1 045 000	5 155 700	1er	conforme
lot 6 : Prestation de pause-café, pause déjeuner au profit du MJDHRI dans le cadre de diverses activités du PREGOLS dans la région du Boucle du Mouhoun ;											
Néant											
lot 7 : Prestation de pause-café, pause déjeuner au profit du MJDHRI dans le cadre de diverses activités du PREGOLS dans la région du Nord ;											
E : 5 416 362 ; M : 5 395 110 ; 0.85M : 4 585 843 ; seuil de tolérance : 4 356 551											
1	ETABLISSEMENT LA GRACE DIVINE	995 750	4 875 665			1 095 325	5 363 232	1 095 325	5 363 232	1er	Conforme
lot 8 : Prestation de pause-café, pause déjeuner au profit du MJDHRI dans le cadre de diverses activités du PREGOLS dans la région de l'Est ;											
E : 5 416 362 ; M : 5 312 097 ; 0.85M : 4 515 283 ; seuil de tolérance : 4 289 518											
1	RESTAURANT LA PAILLOTTE	950 750	4 687 000			1 045 000	5 155 700	1 045 000	5 155 700	1er	conforme
lot 9 : Prestation de pause-café, pause déjeuner au profit du MJDHRI dans le cadre de diverses activités du PREGOLS dans la région du Centre-Sud ;											
E : 5 416 362 ; M : 5 312 097 ; 0.85M : 4 515 283 ; seuil de tolérance : 4 289 518											
1	RESTAURANT LA PAILLOTTE	950 750	4 687 000			1 045 000	5 155 700	1 045 000	5 155 700	1er	conforme
lot 10 : Prestation de pause-café, pause déjeuner au profit du MJDHRI dans le cadre de diverses activités du PREGOLS dans la région du Centre-Nord;											
E : 5 416 362 ; M : 5 353 604 ; 0.85M : 4 550 563 ; seuil de tolérance : 4 323 035											
1	ETABLISSEMENT LA GRACE DIVINE	995 750	4 875 000	995 750	4 875 000	1 095 325	5 363 232	1 095 325	5 363 232	2eme	conforme
2	RESTAURANT LA PAILLOTTE	950 750	4 687 000	950 750	4 687 000	1 045 000	5 155 700	1 045 000	5 155 700	1 er	conforme
lot 11 : Prestation de pause-café, pause déjeuner au profit du MJDHRI dans le cadre de diverses activités du PREGOLS dans la région du Cascades ;											
1	CROSS ROAD CAFE	930 650	4 563 459			875 276	4 291 933			non classé	non conforme ; personnel non affectés au lot liste du matériel non certifié par un notaire,
lot 12 : Prestation de pause-café, pause déjeuner au profit du MJDHRI dans le cadre de diverses activités du PREGOLS dans la région du Plateau -Central ;											
1	LA SYMBIOSE	740 250	3 700 065			814 275	4 070 072			non classé	non conforme : l'autorisation d'exploiter un restaurant expiré depuis le 29/03/2020;
lot 13 : Prestation de pause-café, pause déjeuner au profit du MJDHRI dans le cadre de diverses activités du PREGOLS dans la région du Centre ;											
E : 5 416 362 ; M : 4 737 467 ; 0.85M : 4 026 847 ; seuil de tolérance : 3 825 504											
1	ESANAD	737 550	3 696 843	737 550	3 696 843	811 305	4 066 527	811 305	4 066 527	1er	conforme
2	ETABLISSEMENT LA GRACE DIVINE	749 950	3 724 897	749 950	3 724 897	824 945	4 097 387	824 945	4 097 387	2eme	conforme
3	LYN SERVICE	563 650	2 721 324	563 650	2 721 324	620 015	2 993 456	620 015	2 993 456	non classé	non conforme: anormalement basse
4	KJMA SERVICE	731 500	3 608 195							non classé	non conforme: : autorisation d'exploiter un restaurant ; certificat de désinfection et certificat de salubrité non fournis,
Attributaires		***Lot 1 : Prestation de pause-café, pause déjeuner au profit du MJDHRI dans le cadre de diverses activités du PREGOLS dans la région du Sahel :*** ***GOLDEN RESTAURANT pour un montant minimum de huit cent cinquante-huit mille (858 000) FCFA TTC et un montant maximum de quatre millions neuf cent vingt-quatre mille neuf cent vingt (4 924 920) FCFA TTC, après une***									

	augmentation des quantités maximales aux items : 1(+100) ; 2(+80) correspondant à une variation de 14,34% avec un délai d'exécution de trente (30) jours par commande. ***<u>Lot 2</u> : Prestation de pause-café, pause déjeuner au profit du MJDHRI dans le cadre de diverses activités du PREGOLS dans la région du Hauts-Bassins ;*** ***GOLDEN RESTAURANT pour un montant minimum de huit cent cinquante-huit mille (858 000) FCFA TTC et un montant maximum de quatre millions neuf cent vingt-quatre mille neuf cent vingt (4 924 920) FCFA TTC, après une augmentation des quantités maximales aux items : 1(+100) ; 2(+80) correspondant à une variation de 14,34% avec un délai d'exécution de trente (30) jours par commande.*** ***Lot 3 : Prestation de pause-café, pause déjeuner au profit du MJDHRI dans le cadre de diverses activités du PREGOLS dans la région du Centre-Ouest ;*** ***ESANAD pour un montant minimum de huit cent trente-deux mille sept cents (832 700) FCFA TTC et un montant maximum de quatre millions sept cent mille huit cent soixante-douze (4 700 872) FCFA TTC, après une augmentation des quantités maximales aux items : 1(+100) ; 2(+75) correspondant à une variation de 14,39% avec un délai d'exécution de trente (30) jours par commande.*** ***lot 4 : Prestation de pause-café, pause déjeuner au profit du MJDHRI dans le cadre de diverses activités du PREGOLS dans la région du Sud-Ouest;*** ***<u>ETABLISSEMENT LA GRACE DIVINE</u> pour un montant minimum de un million quatre-vingt-quinze mille trois cent vingt cinq (1 095 325) TTC et un montant maximum de cinq millions trois cent soixante-trois mille deux cent trente-deux (5 363 232) TTC FCFA, avec un délai d'exécution de trente (30) jours par commande.*** ***lot 5 : Prestation de pause-café, pause déjeuner au profit du MJDHRI dans le cadre de diverses activités du PREGOLS dans la région du Centre-Est;*** ***<u>RESTAURANT LA PAILLOTTE</u> pour un montant minimum de un million quarante-cinq mille (1 045 000) FCFA TTC et un montant maximum de cinq millions cent cinquante-cinq mille sept cents FCFA TTC (5 155 700) FCFA TTC, avec un délai d'exécution de trente (30) jours par commande,*** ***lot 6 : Prestation de pause-café, pause déjeuner au profit du MJDHRI dans le cadre de diverses activités du PREGOLS dans la région de la Boucle du Mouhoun : Infructueux*** ***lot 7 : Prestation de pause-café, pause déjeuner au profit du MJDHRI dans le cadre de diverses activités du PREGOLS dans la région du Nord ;*** ***<u>ETABLISSEMENT LA GRACE DIVINE</u> pour un montant minimum de un million quatre-vingt-quinze mille trois cent vingt-cinq (1 095 325) TTC et un montant maximum de cinq millions trois cent soixante-trois mille deux cent trente-deux (5 363 232) TTC FCFA, avec un délai d'exécution de trente (30) jours par commande.*** ***lot 8: Prestation de pause-café, pause déjeuner au profit du MJDHRI dans le cadre de diverses activités du PREGOLS dans la région de l'Est;*** ***<u>RESTAURANT LA PAILLOTTE</u> pour un montant minimum de un million quarante-cinq mille (1 045 000) FCFA TTC et un montant maximum de cinq millions cent cinquante-cinq mille sept cents (5 155 700) FCFA TTC, avec un délai d'exécution de trente (30) jours par commande.*** ***Lot 9 : Prestation de pause-café, pause déjeuner au profit du MJDHRI dans le cadre de diverses activités du PREGOLS dans la région du Centre-Sud;*** ***<u>RESTAURANT LA PAILLOTTE</u> pour un montant minimum de un million quarante-cinq mille (1 045 000) FCFA TTC et un montant maximum de cinq millions cent cinquante-cinq mille sept cents (5 155 700) FCFA TTC, avec un délai d'exécution de trente (30) jours par commande.*** ***lot 10 : Prestation de pause-café, pause déjeuner au profit du MJDHRI dans le cadre de diverses activités du PREGOLS dans la région du Centre Nord*** ***<u>RESTAURANT LA PAILLOTTE</u> pour un montant minimum de un million quarante-cinq mille (1 045 000) FCFA TTC et un montant maximum de cinq millions cent cinquante-cinq mille sept cents (5 155 700) FCFA TTC, avec un délai d'exécution de trente (30) jours par commande.*** ***lot 11 : Prestation de pause-café, pause déjeuner au profit du MJDHRI dans le cadre des de diverses activités du PREGOLS dans la région des Cascades : <u>infructueux ;</u>*** ***lot 12 : Prestation de pause-café, pause déjeuner au profit du MJDHRI dans le cadre de diverses activités du PREGOLS dans la région du Plateau Central : <u>infructueux ;</u>*** ***Lot 13 : Prestation de pause-café, pause déjeuner au profit du MJDHRI dans le cadre de diverses activités du PREGOLS dans la région du Centre.*** ***ESANAD pour un montant minimum de huit cent onze mille trois cent cinq (811 305) FCFA TTC et un montant maximum de quatre millions six cent cinquante-quatre mille neuf cent dix-sept (4 654 917) FCFA TTC, après une augmentation des quantités maximales aux items : 1(+80) ; 2(+100) correspondant à une variation de 14,47% avec un délai d'exécution de trente (30) jours par commande.***

OFFICE DE SANTE DES TRAVAILLEURS

FICHE SYNTHESE DES TRAVAUX DE LA COMMISSION D'ATTRIBUTION DES MARCHES DE L'OST
Suivant manifestation d'intérêt N°2025-02/MS/SG/OST/DG/PRCP pour le recrutement d'un consultant pour la réalisation d'une étude immobilière assortie de faisabilité pour l'implantation d'un immeuble R+3 extensible en R+4 devant abriter la clinique de l'Office de Santé des Travailleurs à Ouagadougou - Financement : Budget OST, gestion 2025 Convocation de la CAM : jeudi 22 mai 2025
Date de dépouillement : lundi 26 mai 2025 à 09h00 - Publication de l'avis : Quotidien des marchés publics N° 4138 du mardi 13 mai 2025
Nombre de lots : un (01) - Nombre de soumissionnaires : quatre (04)

N°	Consultants	Nombre total de références similaires dûment justifiées et validées	Rang	Observations
1	Cabinet DERLIZ	3	1er	Retenu pour la liste restreinte
2	Cabinet d'Expertise Immobilière et d'Etude en Travaux Publics (CEITP)	-	Non classé	Non retenu pour la liste restreinte Le représentant du Cabinet n'a pas justifié de la qualité d'expert immobilier judiciaire comme requis dans les TDR
3	Groupement CASTOR-Ingénierie-CERFODES-NO LIMIT AMENAGEMENT (NOLA)	-	Non classé	Non retenu pour la liste restreinte Les représentants du Groupement n'ont pas justifié de la qualité d'experts immobiliers judiciaires comme requis dans les TDR
4	Groupement QGIS SARL ET ED-GCI SARL	-	Non classé	Non retenu pour la liste restreinte Les représentants du Groupement n'ont pas justifié de la qualité d'experts immobiliers judiciaires comme requis dans les TDR

FONDS BURKINABE DE DEVELOPPEMENT ECONOMIQUE ET SOCIAL

MANIFESTATION D'INTERET N°2025-004/MEF/SG/FBDES/DG/PRCP relatif à la constitution d'une base de données complémentaire des fournisseurs et prestataires au profit du FBDES à consulter pour les cas de demandes de cotations formelle et non formelle.
Publication : quotidien des marchés publics n°4145 du 22 mai 2025 - Date de dépouillement : 28 mai 2025

N°	DENOMMINATION DE L'ENTREPRISE	IFU	RCCM	CONTACTS	Observations
Lot 1 : Acquisition de petits matériels et outillages					
1	ROOTS ALLIANCES CONSULTING	00173765 A	OUA 2022B1334	57 43 80 14	Retenue
2	GNS Sarl	00174254 P	OUA 2022 B1658	58 52 97 80 / 67 87 61 57	Retenue
3	MSI Sarl	00129900 F	OUA 2019 B10279	70 13 22 18 / 78 40 52 11	Retenue
4	2CA CONSTRUCTION	00074103 B	OUA 2016 A2331	25 43 21 46 / 76 91 03 96	Retenue
5	SW SOUWIE	00035331 T	OUA 2011 A3727	70 78 68 28 / 78 44 84 99	Retenue
6	2CA CONSTRUCTION Sarl	000141221 E	OUA 2020 B7027	73 91 03 96 / 79 63 68 34	Retenue
7	CIRAMBA CONSULT	00264725 K	OUA-01-2025-B12-04569	79 01 97 84 / 55 43 25 05	Retenue
8	G.P.S Sarl	00176386 Z	OUA 2022 B3265	75 50 15 10 / 79 24 24 62	Retenue
9	RISA OFFICE	00262538 R	OUA-01-2025-B13-03385	67 18 22 22 / 79 69 01 89	Retenue
10	MADI DISTRIBUTION Sarl	00101183 P	OUA 2018 B1256	70 27 44 86 / 78 84 21 09	Retenue
11	NATCHOU MULTI-SERVICES	00106203 D	OHG 2018 A0245	78 44 84 99 / 79 24 24 62	Retenue
12	SUNRISE	00140758 C	OUA -01-2024-M-03070	25 36 01 63 / 70 03 47 94	Retenue
13	VIRTUALYZE	00100345 F	OUA 2018 B0617	25 37 59 49 / 70 20 42 30	Retenue
14	GPS BURKINA Sarl	00088787 Y	KPL-2022-M-013	25 41 28 98 / 70 27 34 87	Retenue
15	SGTE Sarl	00141494 C	BF OUA2020 B7289	79 63 68 34 / 76 91 03 96	Retenue
16	RITMEDGA SERVICES Sarl	00134490 V	BF OUA 2020 B2490	70 21 22 71 / 70 05 05 76	Retenue
17	EMERGYS	00200309 H	BF-OUA-01-2023-B12-0447	78 13 78 25 / 66 24 35 06	Retenue
18	AD SUPERFICIE	00058274 W	BF OUA 2014 4246	78 80 68 20 / 7020 3962	Retenue
19	ADV TECHNOLOGIES	00110936Y	BFOUA2018 B 8057	25 25 51 06/ 70 17 70 46	Retenue
20	SELANGOR MEDICAL	00178469D	BFOUA -01-2024-M-07867	79 63 71 58	Retenue
21	BEN FAYCA SERVICES	00090613R	BFOUA 2017A 3812	64 84 94 87/ 78 52 91 92	Retenue
22	CAPELEC SARL	00107685Z	BFOUA 2018 B 6045	25 36 66 69 / 57 73 20 20	Retenue
23	IMRA PAONGO GROUPE	00247643H	BFOUA -01-2024-B13-13812	70 53 63 39	Retenue
24	BURKINA INOVA SERVICES	00131310T	BFOUA2020 A 0471	70 65 95 36/ 55 55 88 17	Retenue
25	JB FASO EXPERTISE	00064800 V	BF OUA 2015 M 2240	70 23 56 84	Retenue
26	BOBLA WENDE PRESTATION SARL	00154680J	BF OUA 2021 A 2918	71 48 62 61/ 78 56 07 47	Retenue
27	SELANGOR EVENEMENTIEL	00248124A	BF OUA-01-2024-B13-14093	75 06 10 56/55 60 12 75	Retenue
28	FAVEUR BUSINESS ET SERVICES	00202836Z	BF OUA 01-2023-A10-06072	78 88 32 75 51 40 97 47	Retenue
29	KLOE'S RESTO	00183458G	BF OUA 01-2022-A7881	70 53 63 39 / 58 31 79 74	Retenue
30	EXCELIUM SERVICES SARL	00178956R	BFOUA 2022 B 1304786	73 96 85 70/ 78 00 51 36	Retenue
31	GAFOUREY TRADING INTERNATIONAL	00069812Y	BF OUA 2015 B 5822	70 06 43 44 / 61 02 71 92	Retenue
32	RHELIA SERVICES	00154844N	BF OUA 2021 B 3121	70 20 26 19 /64 77 98 82	Retenue
33	LEADER SERVICES ET DISTRIBUTION	00125152V	BF OUA 2019 B 7018	68 63 28 28 /66 46 26 56	Retenue
34	DAN TECHNOLOGY	00143893 J	BF OUA 2020 A 8763	70 38 40 13 / 75 74 89 00	Retenue
35	SANA DIVINE SERVICES	00109336X	BF OUA 2018 A 6871	71 86 52 74 / 79 74 86 87	Retenue
36	PROSERVICES INFORMATIQUE ET TECHNOLOGIE SARL	00136833T	BF OUA 2020 B 4023	70 06 4362/ 66 76 50 12	Retenue
37	SOPREGEN SARL	00160670W	BF OUA 2021 B 7054	70 20 26 19/ 75 65 72 21	Retenue
38	PROFESSIONAL CONSTRUCTION GROUP	00236374T	BF - OUA – 01 -2024 -B13-07970	67 75 34 55 / 73 66 11 95	Retenue
39	ETABLISSEMENT ABDOUL RAOUF ET FILS	00065729K	BF OUA 2015 A 2591	78 35 30 01/ 70 66 43 72	Retenue
40	SOCIETE PRONTOFIX SARL	00264672S	BF OUA 01 2025 B12 04615	71 96 94 29/ 74 12 32 35	Retenue

41	CIBLE PARTENAIRE VISION	00159474W	BF OUA 2021 B 6309	70 62 62 65 / 76 01 04 69	Retenue
42	MEDICAP EQUIPEMENT	00227573S	BF OUA 01 2024 B13 03087	74 48 00 17/ 25 38 37 36	Retenue
43	PROSERVICES METIERS ET TRAVAUX	00173806K	BF OUA 2022 B 1351	68 63 28 28/ 70 23 50 92	Retenue
44	TEO-TECH	00127781 R	BF OUA 2019 A 8767	70 94 50 96 /64 13 46 31	Retenue
45	SPORTECH	00252700 Z	BF OUA-01-2024-A10-16632	76 41 31 31/	Retenue
46	KAPITAL SYSTEMS	00229023D	BF OUA-01-2024-B13-04193	70262437	Retenue
47	PERFORMIX	00229327X	BF OUA -01-2024-B12-04331	78 84 40 00 / 64 46 00 10	Retenue
48	IPCO SARL	00152318D	BFOUA 2021 B 1497	70 24 13 41 / 78 29 99 97	Retenue
49	TERIA CONCEPT	00137805D	BFOUA2020 A 4600	64 90 96 46 / 63 65 01 46	Retenue
50	3D-INFORMATIQUE SARL	00040549A	BF OUA 01-2012 B13 03158	25 33 55 50/ 78 29 99 97	Retenue
51	STRATEGYCS	00184025H	BF OUA -01-2022-B13 - 8263	78 84 40 00 / 65 38 70 70	Retenue
52	MALCOM	00015490S	BF OUA 2008 A 808	76 62 64 39/78 36 56 18	Retenue
53	SOUKIRIYA SARL	00194881H	BFOUA 01-2023-B13-1300736	79 47 65 46/ 52 50 74 10	Retenue
55	LOGO SERVICES	00117182B	BF OUA 2019 B 1837	71 57 57 16 / 76 40 32 14	Retenue
56	INSDUSTRIES PARTENAIRES DEVELOPPEMENT	00147283L	BF BBD 2020 B 1707	70 23 36 33/ 78 23 36 33	Retenue
57	GREAT TO SERVICE SARL	00235740M	BF OUA 01-2024-B12-07669	05 87 34 34/ 06 48 48 05	Retenue
58	NAVE BUSINESS COMPAGNY	00223899X	BF OUA 01 -2024-B13-01568	76 71 38 86/ 69 95 89 84	Retenue
Lot 2 : prestation de services industriels					
1	ROOTS ALLIANCES CONSULTING	00173765 A	OUA 2022B1334	57 43 80 14 /	Retenue
2	GNS Sarl	00174254 P	OUA 2022 B1658	58 52 97 80 / 67 87 61 57	Retenue
3	MSI Sarl	00129900 F	OUA 2019 B10279	70 13 22 18 / 78 40 52 11	Retenue
4	SW SOUWIE	00035331 T	OUA 2011 A3727	70 78 68 28 / 78 44 84 99	Retenue
5	CIRAMBA CONSULT	00264725 K	OUA-01-2025-B12-04569	79 01 97 84 / 55 43 25 05	Retenue
6	G.P.S Sarl	00176386 Z	OUA 2022 B3265	75 50 15 10 / 79 24 24 62	Retenue
7	RISA OFFICE	00262538 R	OUA-01-2025-B13-03385	67 18 22 22 / 79 69 01 89	Retenue
8	NATCHOU MULTI-SERVICES	00106203 D	OHG 2018 A0245	78 44 84 99 / 79 24 24 62	Retenue
9	SUNRISE	00140758 C	OUA -01-2024-M-03070	25 36 01 63 / 70 03 47 94	Retenue
10	VIRTUALYZE	00100345 F	OUA 2018 B0617	25 37 59 49 / 70 20 42 30	Retenue
12	GPS BURKINA Sarl	00088787 Y	KPL-2022-M-013	25 41 28 98 / 70 27 34 87	Retenue
13	RITMEDGA SERVICES Sarl	00134490 V	BF OUA 2020 B2490	70 21 22 71 / 70 05 05 76	Retenue
14	IBA Sarl	00159290 W	BF OUA 2021 B6175	78 62 50 86 / 77 22 33 37	Retenue
15	EMERGYS	00200309 H	BF-OUA-01-2023-B12-0447	78 13 78 25 / 66 24 35 06	Retenue
16	TEMPLE DES SAVEURS	00199786N	BF OUA 01 -2023- A- 10-04080	73 96 85 70/ 74 75 57 02	Retenue
17	CAPELEC SARL	00107685Z	BF OUA 2018 B 6045	25 36 66 69/ 57 73 20 20	Retenue
18	DAN TECHNOLOGIE	00143893J	BF OUA 2020 A 8763	70 38 40 13 / 75 74 89 00	Retenue
19	REFERENTIEL AFRIK	00185087P	BF OUA 01-2022- B12-9058	76 19 19 63/ 67 70 75 75	Retenue
20	ETS WEND YAM	00050429M	BF OUA 2013 A 5155	78 04 79 05/ 70 73 88 22	Retenue
21	SOBRECOP SARL	00186855T	BF OUA -01-2022-B13-10354	78 54 14 01	Retenue
22	SANYA PRESTATION	00068676C	BF OUA 2015 A 4814	78 00 51 36	Retenue
23	ACCORD AFRIK	00218738N	BF OUA 01-2023-B13-16188	73 01 18 19/ 54 80 65 57	Retenue
24	SPORTECH	00252700 Z	BF OUA-01-2024-A10-16632	76 41 31 31/	Retenue
25	KAPITAL SYSTEMS	00229023D	BF OUA-01-2024-B13-04193	70262437	Retenue
26	PERFORMIX	00229327X	BF OUA -01-2024-B12-04331	78 84 40 00 / 64 46 00 10	Retenue
27	IPCO SARL	00152318D	BFOUA 2021 B 1497	70 24 13 41 / 78 29 99 97	Retenue
28	TERIA CONCEPT	00137805D	BFOUA2020 A 4600	64 90 96 46 / 63 65 01 46	Retenue
29	3D-INFORMATIQUE SARL	00040549A	BF OUA 01-2012 B13 03158	25 33 55 50/ 78 29 99 97	Retenue
30	STRATEGYCS	00184025H	BF OUA -01-2022-B13 - 8263	78 84 40 00 / 65 38 70 70	Retenue
31	MALCOM	00015490S	BF OUA 2008 A 808	76 62 64 39/78 36 56 18	Retenue
32	LOGO SERVICES	00117182B	BF OUA 2019 B 1837	71 57 57 16 / 76 40 32 14	Retenue
33	INSDUSTRIES PARTENAIRES DEVELOPPEMENT	00147283L	BF BBD 2020 B 1707	70 23 36 33/ 78 23 36 33	Retenue
34	GREAT TO SERVICE SARL	00235740M	BF OUA 01-2024-B12-07669	05 87 34 34/ 06 48 48 05	Retenue
Lot 3 :construction de parking					
1	GNS Sarl	00174254 P	OUA 2022 B1658	58 52 97 80 / 67 87 61 57	Retenue
2	2CA CONSTRUCTION	00074103 B	OUA 2016 A2331	25 43 21 46 / 76 91 03 96	Retenue
3	SW SOUWIE	00035331 T	OUA 2011 A3727	70 78 68 28 / 78 44 84 99	Retenue
4	2CA CONSTRUCTION Sarl	000141221 E	OUA 2020 B7027	73 91 03 96 / 79 63 68 34	Retenue
5	CIRAMBA CONSULT	00264725 K	OUA-01-2025-B12-04569	79 01 97 84 / 55 43 25 05	Retenue

6	G.P.S Sarl	00176386 Z	OUA 2022 B3265	75 50 15 10 / 79 24 24 62	Retenue
7	RISA OFFICE	00262538 R	OUA-01-2025-B13-03385	67 18 22 22 / 79 69 01 89	Retenue
8	MADI DISTRIBUTION Sarl	00101183 P	OUA 2018 B1256	70 27 44 86 / 78 84 21 09	Retenue
9	NATCHOU MULTI-SERVICES	00106203 D	OHG 2018 A0245	78 44 84 99 / 79 24 24 62	Retenue
10	SUNRISE	00140758 C	OUA -01-2024-M-03070	25 36 01 63 / 70 03 47 94	Retenue
12	VIRTUALYZE	00100345 F	OUA 2018 B0617	25 37 59 49 / 70 20 42 30	Retenue
13	SGTE Sarl	00141494 C	BF OUA2020 B7289	79 63 68 34 / 76 91 03 96	Retenue
14	IBA Sarl	00159290 W	BF OUA 2021 B6175	78 62 50 86 / 77 22 33 37	Retenue
15	EMERGYS	00200309 H	BF-OUA-01-2023-B12-0447	78 13 78 25 / 66 24 35 06	Retenue
16	AD SUPERFICIE	00058274 W	BF OUA 2014 4246	78 80 68 20 / 7020 3962	Retenue
17	AGENCE LES GRANDS TRAVAUX ¨PUBLICS D'AFRIQUE	00227889J	BF OUA -01-2024-B13-03412	53335448/ 67 80 79 82	Retenue
18	BECOTECH	00247613K	BF OUA -01-2024-B12-13778	69 60 63 16/72 46 62 13	Retenue
19	CIBLE PARTENAIRE VISION	00159474W	BF OUA 2021 B 6309	70 62 62 65 / 76 01 04 69	Retenue
20	PROFESSIONAL CONSTRUCTION GROUP	00236374T	BF - OUA – 01 -2024 -B13-07970	67 75 34 55 / 73 66 11 95	Retenue
21	SOCORAM GROUP	00252739W	BF OUA -01-2024-B13-16646	73 56 56 85	Retenue
22	IC AFRICA BUILDER	00203951G	BF OUA -01-2023-B13-06837	78 00 51 36	Retenue
23	CONSTRUPLUS BATIMENTS ET TRAVAUX PUBLICS	00251821X	BF OUA-01-2024-B13-16113	73 96 85 70 /70 31 46 31	Retenue
24	KAPITAL SYSTEMS	00229023D	BF OUA-01-2024-B13-04193	70262437	Retenue
25	PERFORMIX	00229327X	BF OUA -01-2024-B12-04331	78 84 40 00 / 64 46 00 10	Retenue
26	IPCO SARL	00152318D	BFOUA 2021 B 1497	70 24 13 41 / 78 29 99 97	Retenue
27	TERIA CONCEPT	00137805D	BFOUA2020 A 4600	64 90 96 46 / 63 65 01 46	Retenue
28	3D-INFORMATIQUE SARL	00040549A	BF OUA 01-2012 B13 03158	25 33 55 50/ 78 29 99 97	Retenue
29	STRATEGYCS	00184025H	BF OUA -01-2022-B13 -8263	78 84 40 00 / 65 38 70 70	Retenue
30	MALCOM	00015490S	BF OUA 2008 A 808	76 62 64 39/78 36 56 18	Retenue
31	SOUKIRIYA SARL	00194881H	BFOUA 01-2023-B13-1300736	79 47 65 46/ 52 50 74 10	Retenue
32	INSDUSTRIES PARTENAIRES DEVELOPPEMENT	00147283L	BF BBD 2020 B 1707	70 23 36 33/ 78 23 36 33	Retenue
33	NAVE BUSINESS COMPAGNY	00223899X	BF OUA 01 -2024-B13-01568	76 71 38 86/ 69 95 89 84	Retenue

MINISTERE DE L'ENSEIGNEMENT DE BASE DE L'ALPHABETISATION ET DE LA PROMOTION DES LANGUES NATIONALES

Demande de prix N°2025-024/MEBAPLN/SG/DMP du 06/05/2025 pour l'acquisition de mobilier et matériel de bureau et de logement au profit de la DG-AEP, du SP-PSDEBS, de la DGEC-EPPNF, de la DGENF, du SG, de la DAD et de la DMP
Financement : Budget Etat, Exercice 2025 - Publication de l'Avis : Quotidien des Marchés publics N°4143 du 20 mai 2025.
Ouverture des plis et de délibération : 30/05/2025 et 06/06/2025 - Nombre de plis : 15. -Nombre de lots : 2

N°	Entreprises	Montant lu publiquement		Montant corrigé		Observations	Rang
		HTVA	TTC	HTVA	TTC		
LOT 1 : Acquisition de mobilier et matériel de bureau et de logement au profit de la DGEC-EPPNF, du SP-PSDEBS et de la DMP Borne inférieure : 16 030 434 FCFA TTC ; Marge de tolérance (5% de la borne inférieure) : 15 228 912 FCFA TTC							
01	GENERAL DES SERVICES COMPAORE ET FRERES	13 311 500	-	13 311 500	15 707 500	Conforme et qualifié	4ème
02	ASL/SN-Sarl	13 268 000	-	-	-	Non conforme ITEM 5 : capacité du réfrigérateur proposée (110 litres) est inférieure à celle demandée (130 litres)	-
03	EAO	-	17 375 500	-	17 375 500	Conforme et qualifié	8ème
04	LIFA BUSINESS CENTER	14 054 000	-	14 054 000	16 583 720	Conforme et qualifié	6ème
05	AÏMAN FAWAZE ET FRERES CONSORTIUM	-	16 164 820	-	16 164 820	Conforme et qualifié	5ème
06	JHTECH	14 200 000	-	14 200 000	16 756 000	Conforme et qualifié	7ème
07	ICNF-Sarl	15 180 000	-	15 180 000	17 912 400	Conforme et qualifié	9ème
08	IMPACT AFRIQUE Sarl	-	15 250 320	-	15 250 320	Conforme et qualifié	2ème
09	PENGR WEND BUSINESS CENTER SARL	-	15 304 600	-	15 304 600	Conforme et qualifié	3ème
10	SEZAM SERVICES	12 918 000	-	12 918 000	15 243 240	Conforme, qualifié et ayant confirmé ses prix	1er
11	ENTRIPRISE BARKE ET FILS	-	18 508 300	-	18 213 595	Conforme et qualifié Différence entre le prix unitaire en lettre (250) et celui en chiffre (250 000) à l'item 2 soit une variation de 1,59%	10ème

12	RAZAC EQUIPEMENT ET SERVICE	12 785 000	-	12 750 000	15 045 000	Non-Conforme Offre anormalement basse Différence entre le prix unitaire en lettre (22 000) et celui en chiffre (22 500) à l'item 4 soit une variation de 0,27%	-
ATTRIBUTAIRE		***SEZAM SERVICES pour un montant HTVA de douze millions neuf cent dix-huit mille (12 918 000) F CFA avec un délai d'exécution de trente (30) jours.***					
<u>Lot 2</u> : Acquisition de mobilier et matériel de bureau et de logement au profit de la DG-AEP, de la DGENF, du SG et de la DAD Borne inférieure : 16 714 635 FCFA TTC ; Marge de tolérance (5% de la borne inférieure) : 15 878 903 FCFA TTC							
01	ASL/SN-Sarl	13 865 000	-	-	-	Non conforme ITEM 14 capacité du réfrigérateur proposée (110 litres) est inférieure à celle demandée (130 litres)	-
02	EAO	-	19 263 500	-	19 263 500	Conforme et qualifié	3ème
03	ASCHBELL MULTI SERVICES SARL	14 749 000	-	14 749 000	17 403 820	Conforme et qualifié	1er
04	SODIKAD	-	21 977 500	-	19 806 300	Non conforme Différence entre le montant lu (21 977 500) Francs CFA TTC et le montant total TTC du bordereau des prix et quantité (19 806 300) Francs CFA TTC sans correction.	-
05	AMS SERVICE Sarl	15 637 500	-	15 637 500	18 452 250	Conforme et qualifié	2ème
ATTRIBUTAIRE		***ASCHBELL MULTI SERVICES SARL pour un montant HTVA de quatorze millions sept cent quarante-neuf mille (14 749 000) F CFA avec un délai d'exécution de trente (30) jours.***					

PROJET DE GESTION DURABLE DES PAYSAGES COMMUNAUX POUR LA REDD+

Manifestation d'intérêt n°2025-001/MEEA/SG/PGPC/REDD+/SPM du 09 Avril 2025 pour le recrutement d'un consultant pour la mise à niveau de l'enquête de base complémentaire de l'évaluation d'impact du projet - <u>Financement</u> : IDA/DON IDA 9660
Référence STEP : BF-PIF-478236-CS-CQS - Publication de l'Avis : Revue des Marchés publics N° *4114 du mercredi 09 avril 2025*
Date de dépouillement : 23/04/2025 - Nombre de lis : 09

Soumissionnaire	Nombre d'expériences similaires	Classement	Observations
SDI - INC	33	1er	Retenu
IHFRA	05	2ème	Retenu
BACED SARL	04	3ème	Retenu
GROUPEMENT CEFCOD SARL /ADA CONSULTING	03	4ème	Non retenu
CED SARL	03	4ème ex	Non retenu
GROUPEMENT EXPERTISE ID SARL/WHAT YOU NEED SA	02	6ème	Non retenu
CEGESS	01	7ème	Non retenu
DEV-PLURIEL	01	7ème ex	Non retenu
TCHIEMBA CONSULTING GROUP	00	9ème	Non retenu

Demande de Cotation : N°2025-016/MEEA/SG/PGPC/REDD+/SPM du 29/04/2025 pour les travaux de réfection de la vitrine PFNL de Bobo-Dioulasso.
Référence de la publication : Revue des marchés publics N° 4133 - Mardi 06 mai 2025
Date d'ouverture et examen des plis reçus : 16/05/2025 - Nombre de plis reçus : 02 - Nombre de lot : 01 - Financement : Banque Mondiale

Soumissionnaire	Montant lu en Francs CFA		Montant corrigé en Francs CFA		Observations
	HTVA	TTC	HTVA	TTC	
SICA BTP	8 434 924	9 953 210	7 774 739	9 174 192	Conforme *<u>Proposition financière :</u>* *-une différence des montants en chiffre et lettre aux item 7.2 et 7.3 du BPU* *-Une erreur de sommation du sous total 9*
EGDF	6 507 004	--	7 714 635		Conforme *<u>Proposition financière :</u>* *-une erreur sur la quantité à l'item 3.4* *-Omission du montant total de l'item 9.11 dans la détermination du Sous total 9*
Attributaire : EGDF pour un montant de Sept millions sept cent quatorze mille six cent trente-cinq (7 714 635) FCFA HTVA avec un délai de livraison de trente (30) jours					

Demande de Cotation : N°2025-017/MEEA/SG/PGPC/REDD+/SPM du 29/04/2025
Objet : Travaux de balisage des espaces de conservations immatriculés dans le cadre du PGPC/REDD+.
Référence de la publication : Revue des marchés publics N° 4133 - Mardi 06 mai 2025
Date d'ouverture et examen des plis reçus : 16/05/2025 - Nombre de plis reçus : 02 - Nombre de lot : 01
Financement : Banque Mondiale

Soumissionnaire	Montant lu en Francs CFA		Montant corrigé en Francs CFA		Observations
	HTVA	TTC	HTVA	TTC	
CHIC BTP		50 350 600	47 690 000	56 274 200	Conforme *<u>Proposition financière :</u>* *Erreur de sommation sur le prix unitaire de la balise, entrainant une variation de 10,52%*
GENERAL PRESTATION DU FASO	48 694 000	57 458 920	48 694 000	57 458 920	Conforme
Attributaire : CHIC BTP pour un montant de quarante-sept millions six cent quatre-vingt-dix (47 690 000) FCFA HTVA soit cinquante-six mille deux cent soixante-quatorze mille deux cent (56 274 200) FCFA TTC avec un délai de livraison de soixante (60) jours					

Demande de Cotation : N°2025-08/MEEA/SG/PGPC/REDD+/SPM du 28 Mars 2025
Objet : Acquisition d'équipements et de matériels au profit des établissements scolaires pour la mise en place des jardins nutritifs dans le cadre du PGPC/REDD+ - Référence de la publication : Revue des marchés publics N° 4108-Mardi 01 Avril 2025
Date d'ouverture et examen des plis reçus : 11/04/2025 - Nombre de plis reçus : 13 - Nombre de lot : 02 - Financement : Banque Mondiale

Soumissionnaire	**Montant lu en Francs CFA**		**Montant corrigé en Francs CFA**		**Observations**
	HTVA	**TTC**	**HTVA**	**TTC**	
Lot 1 : Acquisition et installation de matériels de clôture pour la mise en place des jardins nutritifs au profit des établissements scolaires dans le cadre du PGPC/REDD+					
DECCOM BURKINA	47 230 000		47 230 000		Non Conforme Prospectus *-Propose au niveau du prospectus un grillage à simple torsion au lieu de double torsion* *- le prospectus proposé des poteaux de fixation ne présente pas les pattes de scellement l'un de l'autre profilé en métal dont la section en forme de V à ailes égales : non conforme* *-Pas de proposition de marque de l'item 1 à 7 et 16 ;*
AREBATE SARL		67 438 416	57 151 200	67 438 416	Non conforme Prospectus *-Propose au niveau du prospectus un grillage à simple torsion au lieu de double torsion* *Aucunes pièces administratives fournies*
SABARHY METAL INVEST	65 330 000	77 089 400	65 430 000	77 207 400	Non conforme Proposition technique *-Pas de précision sur les dimensions du maillage du grillage à l'item 2 ;* *-Pas de précision de l'épaisseur des poteaux de fixation et le nombre de perforation ainsi que la longueur à l'item 3 ;* *-Pas de précision sur l'épaisseur de la cornière du trépied à l'item 4 ;* *-Numéro de tendeur non précisé à l'item 6 ;* *-La manche de la binette en bois non précisé à l'Item 9 ;* *-Capacité de l'arrosoir non préciser à l'Item 10 ;* *-Pas de précision sur la longueur du support d'enfourchement de la pelle, ainsi que la longueur de la manche à l'Item 11 ;* *Pas de précision sur la manche en bois de la pioche à l'item 12 ; pas de précision sur le nombre de dents du râteau à l'item 13 ;* *-Capacité du Séchoir solaire non précisée à l'item 16 ;* *Portée maximum de la Balance et capacité de la brouette et sceau non précisées à l'item 17, 18 et 19 ;* *Diamètre de la ficelle non précisée à l'Item 22 ;* *-Marque non précisée à tous les items* Prospectus *-Propose au niveau du prospectus un grillage à simple torsion au lieu de double torsion* Proposition financière : *Correction dû à une erreur de calcul à l'item 6 de la proforma soit une variation de 0,15%*
EZONIF SARL	74 263 600	87 631 048	74 263 600	87 631 048	Conforme
SOBUCOP SARL		82 280 220	68 182 300	80 455 114	Non conforme *-Pas de précision sur les poteaux de fixation à l'item 3 ;* *-Propose sur le prospectus des poteaux de fixation avec pattes de scellement sans section en forme de V à ailes égales ;* *-Absence de signature et de cachet au niveau de la proposition des spécifications techniques* Proposition financière *Correction suite à une différence des Prix Unitaire en chiffre et en lettre aux items 5, 10, 21.* *Correction dû à une erreur sur la quantité à l'item 6 soit une variation de -2,27%*
ENTREPRISE ELEAZAR Services	70 155 000	82 782 900	70 155 000	82 782 900	Non Conforme *-Pas de précision de marque à tous les items sauf à l'item 20 au niveau du prospectus.* Prospectus *-Propose au niveau du prospectus à l'item 2 un grillage à simple torsion au lieu de double torsion ;*
SADEC		84 360 560	71 492 000	84 360 560	Non conforme

					-Pas de précision sur la hauteur du grillage à l'item 2 *-Pas de précision de l'épaisseur des poteaux de fixation et le nombre de perforation ainsi que la longueur à l'item 3 ;* *-Pas de précision sur l'épaisseur de la cornière du trépied à l'item 4 ;* *-Description non proposée à l'Item 7 comme demandée dans le dossier de cotation ;* *-la longueur de la manche en bois de la binette non précisée à l'Item 9.* *-Non-respect des caractéristiques demandée à l'item 10* *-Pas de précision sur la longueur du support d'enfourchement de la pelle, ainsi que la longueur de la manche à l'Item 11 ;* *Non-respect des caractéristiques demandés à l'item 16* *-Pas de précision de la capacité du métallique à l'Item 19* *-Pas de précision de marque à tous les items* Prospectus *-Propose au niveau du prospectus à l'item 2 un grillage à simple torsion au lieu de double torsion ;*
JAPYD ASP Sarl	77 270 000		75 770 000		Non conforme *-Pas de précision sur les dimensions du maillage du grillage à l'item 2 ;* *-Pas de précision de l'épaisseur des poteaux de fixation et le nombre de perforation ainsi que la longueur à l'item 3 ;* *-Pas de précision sur l'épaisseur de la cornière du trépied à l'item 4 ;* *-Numéro de tendeur non précisé à l'item 6* *-la longueur de la manche en bois de la binette non précisée à l'Item 9.* *-Capacité de l'arrosoir non précisée à l'Item 10 ;* *-Pas de précision sur la longueur du support d'enfourchement de la pelle, ainsi que la longueur de la manche à l'Item 11 ;* *-Pas de précision de la capacité du séchoirs solaires à l'Item 16.* *-Pas de précision de la capacité de la brouette séchoirs solaires à l'Item 18 ;* *-Pas de précision de la capacité du métallique à l'Item 19 ;* *-Pas de précision de la marque à l'item 20.* *-Pas de précision au niveau de la ficelle à l'item 21* *-Pas de précision de marque à tous les items* Prospectus *-Propose au niveau du prospectus à l'item 2 un grillage à simple torsion au lieu de double torsion ;* Proposition financière *:* *Correction suite à une différence du PU sur le BPU et la proforma à l'item 10 soit une variation de -2%*
Univers des Matériaux -Afrique SARL		77 970 000	77 970 000		Non conforme *-Pas de précision sur les dimensions du maillage du grillage à l'item 2 ;* *-Pas de précision de l'épaisseur des poteaux de fixation et le nombre de perforation ainsi que la longueur à l'item 3 ;* *-la longueur de la manche en bois de la binette non précisée à l'Item 9.* *-Capacité de l'arrosoir non précisée à l'Item 10* *-Pas de précision sur la longueur du support d'enfourchement de la pelle, ainsi que la longueur de la manche à l'Item 11 ;* *-Pas de précision de la capacité du séchoirs solaires à l'Item 16* *-Pas de précision de la capacité de la brouette à l'Item 18 ;* *-Pas de précision de la capacité du métallique à l'Item 19 ;* *-Pas de précision de la marque à l'item 20* *-Pas de précision au niveau de la ficelle à l'item 21* *-Pas de précision de marque à tous les items* Prospectus *-Propose au niveau du prospectus à l'item 2 un grillage à simple torsion au lieu de double torsion ;*

					-propose au niveau du prospectus un séchoir non conforme à forme non cubique à l'item 16 ; *-Propose sur le prospectus des poteaux de fixation avec pattes de scellement sans section en forme de V à ailes égales ;*
FASO ENTREPRISE MOUMBRA NANA	97 274 000		97 274 000		Conforme
AMANDINE SERVICES Sarl	116 699 000	137 704 820	116 699 000	137 704 820	Conforme
Lot 2 : Acquisition, réparation et installation d'équipements de forage pour la mise en place des jardins nutritifs au profit des établissements scolaires dans le cadre du PGPC/REDD+.					
JAPYD ASP Sarl	68 274 000		68 274 000		Non Conforme *-Absence de précision sur les dimensions de la polytank à l'item 10 ;* *-Pas de proposition de marque à tous les items sauf à l'item 8*
EZONIF SARL	125 475 300		138 975 000	163 990 500	Conforme *Correction suite à une différence des PU en chiffre et en lettre aux items 15 et 16 dans le BPU soit une variation de 10,76%*

Attributaire :
Lot 1 : EZONIF SARL pour un montant de soixante-quatorze millions deux cent soixante-trois mille six cent (74 263 600) francs CFA HTVA soit quatre-vingt-sept millions six cent trente un mille quarante-huit (87 631 048) francs CFA TTC avec un délai d'exécution de soixante (60) jours ;

Lot 2 : EZONIF SARL pour un montant de cent trente-huit millions neuf cent soixante-quinze mille (138 975 000) francs CFA HTVA soit cent soixante-trois millions neuf cent quatre-vingt-dix mille cinq cent (163 990 500) francs CFA TTC avec un délai d'exécution de soixante (60) jours.

INSTITUT NATIONAL DE FORMATION DES PERSONNEL DE L'EDUCATION

DEMANDE DE PRIX N°2025- 18/INFPE/DG/PRM du 06/05/2025 POUR L'ACQUISITION DE PRODUITS D'ENTRETIEN ET DE NETTOYAGE AU PROFIT DE L'INFPE. Financement : budget de l'INFPE Exercice 2025.
Publication de l'avis : revue des marchés publics N° ° 4146 du 23 mai 2025. Nombres de soumissionnaires : 08.
Référence de convocation de la CAM lettre N° 2025-18/INFPE/DG/PRM du 30/05/2025. Date de dépouillement : 03 Juin 2025

Lot unique : Acquisition de produits d'entretien et de nettoyage au profit de l'INFPE.
E= 20 000 000 ; Moyenne pondérée= 18 875 800 0,85= 16 044 430 ; 1,15= 21 707 170

N°	Soumissionnaires	Montants lus en FCFA	Montants corrigés en FCFA	Observations
1	Etablissements Rala Koangda (E.R.K)	17 208 884 TTC	14 637 552 HTVA 17 272 311 TTC	**4ème Conforme ;** Correction due à une erreur de sommation Taux de variation +0,4%
2	PLANETE SERVICES	19 663 520 TTC	14 697 780 HTVA 17 343 380 TTC	**5ème Conforme ;** Correction due à une erreur de sommation, un rabais de -13% sur le montant HTVA.
3	YISOREGA MULTI-SERVICES	14 082 050 HTVA	13 933 810 HTVA 16 441 896 TTC	**2ème Conforme ;** Correction due à des erreurs de sommation Taux de variation -1,05%
4	WEND YAM SERVICE	13 845 846 HTVA	13 924 456 HTVA 16 430 858 TTC	**1er Conforme ;** Correction due à des erreurs de sommation Taux de variation +0,56%
5	RACHI SERVICE	14 214 000 HTVA	13 943 000 HTVA 16 452 740 TTC	**3ème Conforme ;** Correction due à des erreurs de sommation Taux de variation **-1,9%**
6	AGRO CLEAN GROUP	13 544 000 HTVA	15 351 400 HTVA 18 114 652 TTC	**6ème Conforme ;** Correction due à des erreurs de sommation Taux de variation +13,34%
7	OKAMAF BURKINA SARL	14 763 541 TTC	25 365 675 HTVA 29 931 497 TTC	**Non Conforme ;** Correction due à des erreurs de sommation Taux de variation (+102,73%) **;** Hors enveloppe
8	ZACA	15 483 610 HTVA	15 483 610 HTVA 18 270 660 TTC	**7ème Conforme**
ATTRIBUTAIRE :		**WEND YAM SERVICE** pour un montant de treize millions huit cent quarante-cinq mille huit cent quarante-six (13 845 846 HTVA) francs CFA HTVA soit seize millions trois cent trente-huit mille quatre-vingt-dix-huit (16 338 098) francs CFA TTC. Le délai d'exécution est de 30 jours.		

Rectificatif des résultats provisoires publiés dans la revue n° 4124 du mercredi 24 avril page 7
pour une erreur sur la transcription des Montants lu de l'attributaire du lot 3

DEMANDE DE PRIX N°2025-10/INFPE/DG/PRM du 06/03/2025 POUR L'ENTRETIEN ET LA REPARATION DE GROUPES ELECTROGENES AU PROFIT DE L'INSTITUT NATIONAL DE FORMATION DES PERSONNELS DE L'EDUCATION (INFPE). Financement : budget de l'INFPE Exercice 2025. Publication de l'avis : revue des marchés publics N° ° 4099 du 19 mars 2025. Nombres de soumissionnaires : 07. Référence de convocation de la CAM lettre **N**° 2025-10/INFPE/DG/PRM du 24/03/2025. Date de dépouillement : 26 mars 2025.

Lot 3 : Entretien, maintenance et réparation de groupes électrogènes de la direction régionale du Sud-ouest (Gaoua).
E=2 500 000 ; Moyenne pondérée= 1 999 864 0,85= 1 954 954 ; 1,15= 2 644 937 Seuil de tolérance 5% = 1 857 206

Soumissionnaires	Montants lus en FCFA	Montants corrigés en FCFA	Observations
ENI-TECH	Mini :855 000 HTVA Maxi:1 710 000 HTVA	Mini HTVA : 855 000 - Maxi HTVA : 1 710 000 Mini TTC : 1 008 900 - Maxi TTC : 2 017 800	Conforme 2ème
GROUPE JACKIES	Mini :839 800 HTVA Maxi: 1 679 600 HTVA	Mini HTVA : 839 800 - Maxi HTVA : 1 679 600 Mini TTC : 990 964 - Maxi TTC : 1 981 928	Conforme 1er
Attributaire :	**GROUPE JACKIES** pour un montant minimum de Huit cent trente-neuf mille huit cents (839 800) francs CFA HTVA soit neuf cent quatre-vingt-dix mille neuf cent soixante-quatre (990 964) francs CFA TTC et un montant maximum de un million six cent soixante-dix-neuf mille six cents (1 679 600) francs CFA HTVA soit un million neuf cent quatre-vingt-un mille neuf cent vingt-huit (1 981 928) francs CFA TTC. Le délai d'exécution est l'année budgétaire 2025 et trois (03) mois pour chaque ordre de commande.		

SOCIETE NATIONALE D'AMENAGEMENT DES TERRAINS URBAINS (SONATUR)

Demande de prix N°2025-005/DG-SONATUR/PRM du 05-05-2025 pour la réalisation des travaux de construction d'un mur de clôture sur le site SONATUR de Bindougousso à Bobo Dioulasso (lot unique). Financement : budget SONATUR, exercice 2025. Références de publication de l'avis : RMP n°4142 du 19/05/2025 (page 63). Nombre de plis reçus : treize (13) dont un (01) en retard. Date d'ouverture des plis, d'analyse de délibération : 30 mai & 02 juin 2025.

Offre anormalement basse **≤ 0,85 M = 35 883 278** FCFA TTC
Offre anormalement élevée **≥ 1,15 M = 48 547 964** FCFA TTC
Moyenne pondéré **M = 42 215 621** FCFA TTC
Montant prévisionnel= **47 200 000** FCFA TTC
Seuil de tolérance de l'offre anormalement basse : **34 089 114** FCFA TTC

Soumissionnaires	Montant soumission (FCFA)	Correction opérée en plus ou moins-value	Montant corrigé (FCFA)	Appréciation générale
CAB SARL	40 581 546 TTC	Sans objet	Sans objet	**Non conforme pour personnel** : • Les dates effectives de réalisation des projets ne sont pas précisées conformément au modèle de CV ; • Chef topographe : discordance entre la date de naissance sur le CV (11/11/1971) et sur le diplôme (11/09/1974) ; • Chef maçon 1 : discordance entre la date de naissance sur le CV (14/04/2025) et sur le diplôme (14/04/1993).
BTSA	32 694 750 HTVA	Sans objet	Sans objet	**Non conforme pour personnel** (chef de chantier) : discordance entre la date de naissance sur le CV (11/11/1971) et sur le diplôme (11/09/1974).
IMMERSION AK DES TRAVAUX	30 400 000 HTVA	Néant	Néant	**Conforme et 3ème**
EZSF	30 833 577 TTC	Néant	Néant	**Non conforme pour offre anormalement basse**
COOL SHOP	34 823 910 TTC	Néant	Néant	**Conforme et 1er**
ESG	31 686 670 HTVA	Sans objet	Sans objet	**Non conforme pour personnel** : les dates effectives de réalisation des projets ne sont pas précisées conformément au modèle de CV
SCR	44 706 636 TTC	Sans objet	Sans objet	**Non conforme pour personnel** : pas d'attestation de travail pour justifier les projets similaires contenus dans les CV.
DESIGN CONSTRUCTION BTP	36 667 108 TTC	Néant	Néant	**Conforme et 4ème**
ATEC GENIE CIVIL	39 646 619 TTC	Sans objet	Sans objet	**Non conforme pour personnel** : • Le chef de chantier n'est pas fourni ; • Les dates effectives de réalisation des projets ne sont pas précisées conformément au modèle de CV.
TDG INTER	37 017 308 TTC	Sans objet	Sans objet	**Non conforme pour personnel** : les dates effectives de réalisation des projets ne sont pas précisées conformément au modèle de CV
DIVINE ALLIANCE MULTI SERVICES SARL	35 924 864 TTC	Sans objet	Sans objet	**Non conforme pour personnel** : les dates effectives de réalisation des projets ne sont pas précisées conformément au modèle de CV
BTG	35 498 672 TTC	Néant	Néant	**Conforme et 2ème**

Attributaire : Entreprise **COOL SHOP** pour un montant de **trente-quatre millions huit cent vingt-trois mille neuf cent dix (34 823 910)** francs CFA TTC et assortie d'un délai d'exécution de **quatre-vingt-dix (90)** jours

MINISTERE DES INFRASTRUCTURES ET DU DESENCLAVEMENT

Appel d'offres ouvert N°2025-0313/MID/SG/DMP/SMT-PI du 02/04/2024 pour les travaux d'entretien courant des routes bitumées de l'année 2025 dans les régions de la Boucle du Mouhoun, du Centre Nord, du Nord et du Sahel. Financement : Budget de l'Etat - Gestion 2025. Date de publication de l'avis d'appel d'offres : Quotidien N°4115 du jeudi 10 avril 2025 à la page 42.
Convocation n°2025-0619/MID/SG/DMP/SMT-PI du 04/06/2025/ Date d'ouverture et de délibération : 12/05/2025 et 10/06/2025. Nombre de plis reçus : Trois (03)

Soumissionnaires	Montants lus en F CFA		Correction opérée en FCFA TTC		Montants corrigés en FCFA		Obser-vations
	HTVA	TTC	-	+	HTVA	TTC	
LOT 01							
SBT2I SARL	95 389 600	112 559 728			95 389 600	112 559 728	Conforme
Attributaire : SBT2I SARL pour un montant de **quatre-vingt-quinze millions trois cent quatre-vingt-neuf mille six cents (95 389 600) F CFA HTVA**, soit **cent douze millions cinq cent cinquante-neuf mille sept cent vingt-huit (112 559 728) F CFA TTC** avec un délai d'exécution de **cinq (05) mois**.							
LOT 02							
Infructueux pour absence d'offres							
LOT 03							
GROUPEMENT EGHTP/ AFRICA KOSMOS	69 386 000	81 875 480			69 386 000	81 875 480	Conforme
Attributaire : GROUPEMENT EGHTP/ AFRICA KOSMOS pour un montant de **soixante-neuf millions trois cent quatre-vingt-six mille (69 386 000) F CFA HTVA**, soit **quatre-vingt-un millions huit cent soixante-quinze mille quatre cent quatre-vingt (81 875 480) F CFA TTC** avec un délai d'exécution de **quatre (04) mois**.							
LOT 04							
GROUPEMENT KAMA CONCEPT SARL / ZILLA GROUP	131 337 200	154 977 896			131 337 200	154 977 896	Conforme
Attributaire : GROUPEMENT KAMA CONCEPT SARL / ZILLA GROUP pour un montant de **cent trente un millions trois cent trente-sept mille deux cents (131 337 200) F CFA HTVA**, soit **cent cinquante-quatre millions neuf cent soixante-dix-sept mille huit cent quatre-vingt-seize (154 977 896) F CFA TTC** avec un délai d'exécution de **cinq (05) mois**.							
LOT 05							
GROUPEMENT EGHTP/ AFRICA KOSMOS	66 280 500	78 210 990			66 280 500	78 210 990	Conforme
Attributaire : GROUPEMENT EGHTP/ AFRICA KOSMOS pour un montant de **soixante-six millions deux cent quatre-vingt mille cinq cents (66 280 500) F CFA HTVA**, soit **soixante-dix-huit millions deux cent dix mille neuf cent quatre-vingt-dix (78 210 990) F CFA TTC** avec un délai d'exécution de **quatre (04) mois**.							

MINISTERE DES INFRASTRUCTURES ET DU DESENCLAVEMENT

Liste additive pour omission de quinze (15) fournisseurs suite

à l'avis d'appel à manifestation d'intérêt n°2024-1204/MI/SG/DMP du 27 novembre 2024, Gestion 2025

N°	DOMAINE	SOUMISSIONNAIRES	N° RCCM	N° IFU	TELEPHONE	OBSERVATIONS
			FOURNITURES			
1	**Acquisition de fourniture de bureau**	YANIL PRESTIGE SARL	BF OUA 2024 B12 02902	00226470 D	76 15 00 54/78 93 30 33	RETENU
2	**Fourniture de pause-café et pause-déjeuner**	YANIL PRESTIGE SARL	BF OUA 2024 B12 02902	00226470 D	76 15 00 54/78 93 30 33	RETENU
3	**Fourniture de consommables informatiques**	I-FRONTLINE	BF OUA 2009 B7830	00126420 D	64 90 08 10	RETENU
4	**Fourniture de produits d'entretien et de nettoyage**	YANIL PRESTIGE SARL	BF OUA 2024 B12 02902	00226470 D	76 15 00 54/78 93 30 33	RETENU
		MEDHA TRADING	BF OUA 2021 A6734	00160146 B	70 06 83 16/78 96 29 38	RETENU
		GKSC Sarl	BF OUA 2019B 4443	00121195 N	72 19 14 66/77 46 63 37	RETENU
5	**Acquisition de billets d'avion et de titre de voyage**	REHOBOTH VOYAGES ET TOURISME	BF OUA 2019 B8789	00127806 K	61 30 34 27	RETENU
		SKILL TRAVEL	BF OUA -01-2023-B13-0998	00210287 C	60 04 04 11	RETENU
		SALAMA VOYAGES	BF OUA 2012 A 975	00037867 V	76 63 61 85	RETENU
6	**Fourniture de matériel informatique et péri informatique**	I-FRONTLINE	BF OUA 2009 B7830	00126420 D	64 90 08 10	RETENU
7	**Acquisition et installation de kits de vidéo surveillance**	I-FRONTLINE	BF OUA 2009 B7830	00126420 D	64 90 08 10	RETENU
		GKSC Sarl	BF OUA 2019B 4443	00121195 N	72 19 14 66/77 46 63 37	RETENU
8	**Fourniture de mobiliers de bureau**	YANIL PRESTIGE SARL	BF OUA 2024 B12 02902	00226470 D	76 15 00 54/78 93 30 33	RETENU
		MULTI SERVICES BURKINA	BF OUA 2014 A6254	00061045 T	70 06 08 42/78 40 46 40	RETENU
		MEDHA TRADING	BF OUA 2021 A6734	00160146 B	70 06 83 16/78 96 29 38	RETENU
		GKSC Sarl	BF OUA 2019B 4443	00121195 N	72 19 14 66/77 46 63 37	RETENU
9	**Fourniture de matériel de logement ou de bureau**	GKSC Sarl	BF OUA 2019B 4443	00121195 N	72 19 14 66/77 46 63 37	RETENU
N°	**DOMAINE**	**SOUMISSIONNAIRES**	**N°RCCM**	**N°IFU**	**TELEPHONE**	**OBSERVATIONS**
			SERVICES COURANTS			
1	**Entretien de bâtiments intérieurs et extérieurs**	SCHEKINA BUILDING	BF OUA 2021 B3524	00162824 Y	68 72 86 45/70 07 31 64	RETENU
		ESE INTERNATIONAL SARL	BF OUA 2019 B 5997	00123472 N	76 80 84 06/70 29 00 80	RETENU
		GRABOCHI BTP	BF OUA 01 2023-B13 03198	00198458 L	74 45 37 10/70 29 00 80	RETENU
2	**Entretien et réparation de matériel et mobilier de bureau**	OSBID-BUSINESS	BF OUA 2022 B3224	00176413 T	70 88 92 33/78 88 33 40	RETENU
3	**Entretien et réparation des véhicules à quatre (04) roues**	GARAGE 2000	BF OUA 2000 A 1083	00009651 L	70 25 04 29/78 80 00 08	RETENU
4	**Installation internet**	WINVIEL MULTISERVICES	BF OUA 2021 B9673	00164899 D	70 77 71 11/79 77 71 11	RETENU
		FASO UNDERTAKERS	BF OUA 2022 B1399	00173848 L	60 10 30 60	RETENU

AGENCE BURKINABE DE L'ELECTRIFICATION RURALE

Demande de prix N°021-2025/ABER/DG/DMP pour les travaux de réalisation des branchements électriques au profit des localités rurales électrifiées des régions du Centre, du Centre-Est, du Centre-ouest, du Centre-Sud, du Nord, du Plateau-Central, de l'Est, de la Boucle du Mouhoun et des Hauts-Bassins - Publication : Quotidien n°4147 du lundi 26 mai 2025 – Date de dépouillement : Mercredi 04 juin 2025 - Nombre de soumissionnaires : 03 - Financement : Budget ABER-TDE, Gestion 2025

Soumissionnaires	Prix de l'offre lu publiquement en F CFA TTC	Prix de l'offre corrigé en F CFA TTC	Observations
STGE SARL	84 370 000	84 370 000	Conforme
KALAN	178 740 500	178 740 500	Le soumissionnaire a proposé une offre financière hors enveloppe prévisionnelle. Non conforme
SAGEO	98 058 000	98 058 000	Conforme
ATTRIBUTAIRE :	***STGE SARL pour un montant de quatre-vingt-quatre millions trois cent soixante-dix mille (84 370 000) francs CFA TTC.***		

OFFICE NATIONAL DE L'EAU ET DE L'ASSAINISSEMENT

d'Appel d'Offres Ouvert N°015/2025/ONEA/DG/SG/DM/SMFC relatif à la réhabilitation des systèmes de télégestion et automatisme des anciens équipements de la station de Nasso et la réhabilitation du système de télégestion du centre de Léo au profit de l'ONEA. Financement : Budget ONEA, gestion 2024 - Publication : Revue des marchés publics n°4101 du 21/03/2025 - Date d'ouverture des plis : 22/04/2025 - Nombre de plis : un (01) - Date de délibération : 22/05/2025.

Lot 1 : Réhabilitation des systèmes de télégestion et d'automatisme des anciens équipements de la station de traitement de Nasso

SOUMISSIONNAIRES	MONTANTS EN FCFA						OBSERVATIONS/DECISIONS
	LUS		CORRIGES		ATTRIBUES		**Budget prévisionnel : 105 000 000 FCFA TTC**
	HTVA	TTC	HTVA	TTC	HTVA	TTC	**Borne inférieure : 89 113 119 FCFA** **Borne supérieure : 120 564 808 FCFA**
SIPIEH SARL	-	104 597 409	98 989 332	116 807 412	86 641 872	104 597 409	Offre Conforme : le soumissionnaire a commis des erreurs dans le BPU : lire à l'item 4 pour le montant en lettre 1 343 615 FCFA au lieu de 268 723 pour le montant en chiffres (le montant en lettres correspond au montant total dans le devis) ; lire à l'item 5 pour le montant en lettres 590 000 FCFA au lieu de 118 000 FCFA (le montant en lettres correspond au montant total dans le devis) ; lire à l'item 7 pour le montant en lettres 1 306 500 FCFA au lieu de 435 500 FCFA (le montant en lettres correspond au montant total dans le devis). Correction d'un montant total de + 12 210 003 FCFA TTC soit un taux de 11,67%.
ATTRIBUTAIRE	***SIPIEH SARL, 02 BP 5086 Ouagadougou 02, Tél. : (+226) 25 43 00 40 / 70 25 98 67, IFU N°00059326 V, RCCM N°BF OUA 2015 M 3381, retenu pour un montant de quatre-vingt-six millions six cent quarante un mille huit cent soixante-douze (86 641 872) FCFA HTVA soit cent quatre millions cinq cent quatre-vingt-dix-sept mille quatre cent neuf (104 597 409) Francs CFA TTC, (conformément à l'article N°112 du décret N°2024-1748/PRES/PM/MEF du 31/12/2024) avec un délai d'exécution de quatre (04) mois.***						

Lot 2 : Réhabilitation du système de télégestion du centre de LEO

SOUMISSIONNAIRES	MONTANTS EN FCFA TTC				OBSERVATIONS/DECISIONS
	LUS		CORRIGES		**Budget prévisionnel : 51 950 000 FCFA TTC**
	HTVA	TTC	HTVA	TTC	**Borne inférieure : 43 900 883 FCFA TTC** **Borne supérieure : 59 395 312 FCFA TTC**
SIPIEH SARL	-	51 195 244		51 195 244	Offre Conforme
ATTRIBUTAIRE	***SIPIEH SARL, 02 BP 5086 Ouagadougou 02, Tél. : (+226) 25 43 00 40 / 70 25 98 67, IFU N°00059326 V, RCCM N°BF OUA 2015 M 3381, retenu pour un montant de quarante-trois millions trois cent quatre-vingt-cinq mille huit cents (43 385 800) FCFA HTVA soit cinquante un millions cent quatre-vingt-quinze mille deux cent quarante-quatre (51 195 244) Francs CFA TTC, avec un délai d'exécution de quatre (04) mois.***				

Demande de Prix N°016/2025/ONEA/DG/SG/DM/SMTI pour les travaux d'extension de réseau de distribution dans les zones de délégation de services de l'ONEA - Financement : Budget ONEA, gestion 2025 - Publication : Revue des marchés publics N°4110 du jeudi 03 avril 2025. Budget prévisionnels : lot unique : 53 000 000 FCFA TTC - Date d'ouverture des plis : 14/04//2025- Nombre de plis : huit (08) – Date de délibération : 25/04/2025.

Lot unique : travaux d'extension de réseau de distribution dans les zones de délégation de services de l'ONEA

SOUMISSIONNAIRES	MONTANTS EN FCFA TTC				OBSERVATIONS
	LUS		CORRIGES		**Borne inférieure = 42 153 043** **Borne supérieure = 57 030 588** **Marge de tolérance de 5%= 40 045 391**
	Montant HT	Montant TTC	Montant HT	Montant TTC	
H20 SERVICES SARL	-	43 571 500	-	43 571 500	Offre conforme et classée 1ère :
JAPID ASP		44 424 758	-	44 424 758	Offre conforme et classée 2ème :
EWK	-	44 887 200	-	44 887 200	Offre conforme et classée 3ème :
ESI	-	45 034 700	-	45 034 700	Offre conforme et classée 4ème :
Etoile Multi Service	-	40 337 120	-	48 784 740	Offre non conforme : Correction pour erreur de calcul à l'item 16 du DQE: lire 24000 au lieu de 12000 ;'item 17 du DQE: lire 216000 au lieu de 24000. 'item 18 du DQE: lire 12000 au lieu de 216 000 'item 27 du DQE: lire 9 750 000 au lieu de 15 000'item 28 du DQE: lire 24 000 au lieu de 2 600 000, entrainant une variation de plus 15%.
YIDOUI	-	39 475 720	-	50 575 980	Offre non conforme : Correction pour erreur de calcul à l'item 16 du DQE: lire 40000 au lieu de 20000 ;'item 17 du DQE: lire 360000 au lieu de 40 000. 'item 18 du DQE: lire 20000 au lieu de 360 000 'item 27 du DQE: lire 9 750 000 au lieu de 15 000'item 28 du DQE: lire 12 000 au lieu de 1 300 000, entrainant une variation de plus 15%.
GPS	-	41 898 260	-	51 394 570	Offre non conforme : Correction pour erreur de calcul à l'item 16 du DQE: lire 40000 au lieu de 20000 ;'item 17 du DQE: lire 360000 au lieu de 40000. 'item 18 du DQE: lire 20000 au lieu de 360000 'item 27 du DQE: lire 9 750 000 au lieu de 15 000'item 28 du DQE: lire 15 720 au lieu de 1 703 000, entrainant une variation de plus 15%.
YILKORE International	-	41 485 260	-	54 521 900	Offre non conforme :

					Correction pour erreur de calcul à l'item 16 du DQE: lire 30000 au lieu de 15000 ;'item 17 du DQE: lire 270 000 au lieu de 30 000. ; 'item 18 du DQE: lire 15 000 au lieu de 270 000 ;'item 27 du DQE: lire 13 000 000 au lieu de 20 000 ;'item 28 du DQE: lire 18 000 au lieu de 1 950 000, entrainant une variation de plus 15%.
ATTRIBUTAIRE	***H2O SERVICES SARL, 09 BP 1207 Ouagadougou 09, Tél. : (+226) 78 22 40 43/71 87 25 38, RCCM N°BF OUA 2019-B12-09097 , IFU N°00128258G, retenu pour un montant de quarante-trois millions cinq cent soixante-onze mille cinq cents (43 571 500) FCFA TTC, avec un délai d'exécution de trois (04) mois.***				

Demande de Prix N°013/2025/ONEA/DG/SG/DM/SMFE pour la fourniture de deux ille neuf cent trente-deux (2 932) compteurs d'eau froide DN 15 au profit de l'ONEA. **Financement :** BAD/FAE DON N° 5600155005401, gestion 2025 - **Publication :** Revue des marchés publics n°4100 du jeudi 20 mars 2025-**Date d'ouverture des plis** : 03/04/2025 – **Lot unique** - **Nombre de plis** : Quatre (04) - **Date de délibération :** 09/05/2025

Lot unique : fourniture de deux mille neuf cent trente-deux (2 932) compteurs d'eau froide DN 15 au profit de l'ONEA

SOUMISSIONNAIRES	MONTANTS EN FCFA				OBSERVATIONS/DECISIONS
	LUS		CORRIGES		Budget prévisionnel : 63 100 000 FCFA HTVA Marge de tolérance (5%) 47 851 332 FCFA Borne inferieure (0,85M) 50 369 823 FCFA Borne supérieure (1,15M) 68 147 408 FCFA
	H-TVA	TTC	H-TVA	TTC	
ALUSAN-G SARL	58 640 000	-	58 640 000	69 195 200	**Offre conforme classée 1ere**
SYSAID FASO	62 715 480	-	62 715 480	74 004 266	**Offre non conforme** Spécifications techniques non conformes : Protection non conforme, absence du clapet anti-retour. Aucun choix de model n'ayant été opérée par l'entreprise dans son prospectus, les spécifications techniques évaluées sont celles du model MTKD S1 plus proche du cahier des charges de l'ONEA.
KTS DISTRIBUTION SARL	41 781 000	-	41 781 000	49 301 580	**Offre non conforme** Offre anormalement basse
WIG	-	60 002 618	50 849 676	60 002 618	**Offre non conforme** Spécifications techniques non conformes : Compteur de classe A proposé au lieu de compteur de ratio R160, PN10 proposé au lieu de PN16, Le totalisateur n'est pas logé dans un boîtier en métal inoxydable fermé par une glace en verre résistant et un joint caoutchouc, il dispose de quatre (04) rouleaux pour les m3 au lieu d'au moins cinq (05) rouleaux, le totalisateur n'est pas compatible aux techniques de relève à distance, le compteur n'est pas équipé de vis de réglage, le compteur proposé est en fonte au lieu du laiton exigé, Absence de clapet anti retour et de crépine, absence de la mention de la température de fonctionnement (T50), des conditions de pose (U0D0), du niveau d'étanchéité (IP68). Les documents techniques fournis ne sont pas ceux de l'échantillon présenté. L'analyse a porté sur l'échantillon présenté.
ATTRIBUTAIRE	***A l'Entreprise ALUSAN-G Sarl pour un montant de cinquante-huit millions six cent quarante mille (58 640 000) FCFA HTVA, soit soixante-neuf millions cent quatre-vingt-quinze mille deux cent (69 195 200) avec un délai de livraison de quatre-vingt-dix (90) jours***				

CAISSE NATIONALE DE SECURITE SOCIALE

Demande de prix n° 2025/014/CNSS/DESG/SM pour l'acquisition de petits matériels électriques et de plomberie au profit de la Caisse Nationale de Sécurité Sociale (Marché à commande). Date de publication : *Mercredi 16 avril 2025* ; N° de la Revue : *n° 4119*. Nombre de plis reçus : 07. Date d'ouverture : *Vendredi 25 avril 2025*. Date délibération : *Vendredi 25 avril 2025*.

Lot 1 : *Acquisition de petits matériels électriques*

Soumissionnaire	Montant Lu en FCFA				Montant mini corrigé en FCFA				Rang	Observation
	Minimum		Maximum		Minimum		Maximum			
	HT	TTC	HT	TTC	HT	TTC	HT	TTC		
FUTUR IMMINENCE INTERNATIONAL (F2I) SARL	379 750		14 457 500	-	377 250	-	14 442 500	-	1er	Item 7 : Différence entre le montant en lettre du prix unitaire (17 500) et le montant en chiffre (20 000) du bordereau des prix pour les fournitures Variation de -2 500 sur le montant minimum et -15 000 sur le montant maximum. Taux de variation Min : -0.66 % et Max : - 0,10% **Offre conforme**
SEMITEL SARL	1 034 750	-	14 712 500	-	1 034 750	-	14 712 500	-	2ème	**Offre conforme**
ENTREPRISE KONKOBO RICHARD & FILS (EKORIF)	1 143 200	1 348 976	15 286 500	18 038 070	1 143 200	1 348 976	15 286 500	18 038 070	3ème	**Offre conforme**
JEHO NISSI SARL	301 240	355 463,20	15 015 600	17 718 408	263 331	310 731	11 761 728	13 878 839	-	Item 20 : Différence entre le montant en lettre du prix unitaire (7 000) et le montant en chiffre (8 000) du

										bordereau des prix pour les fournitures Item 21 : Différence entre le montant en lettre du prix unitaire (4 000) et le montant en chiffre (5 000) du bordereau des prix pour les fournitures Variation de - 2 360 sur le montant minimum et - 1 947 000 sur le montant maximum. Taux de variation Min : - 0.66 % et Max : - 11% Rabais de 12% sur les montants totaux minimum et maximum Offre anormalement basse **Offre non conforme**
DESIGN CONSTRUCTION BTP	302 640	357 115	15 022 600	17 726 668	264 563	312 185	11 767 888	13 886 108	-	Item 20 : Différence entre le montant en lettre du prix unitaire (7 000) et le montant en chiffre (8 000) du bordereau des prix pour les fournitures Item 21 : Différence entre le montant en lettre du prix unitaire (4 000) et le montant en chiffre (5 000) du bordereau des prix pour les fournitures Variation de - 2 360 sur le montant minimum et - 1 947 000 sur le montant maximum. Taux de variation Min : - 0.66 % et Max : - 11% Rabais de 12% sur les montants totaux minimum et maximum Offre anormalement basse **Offre non conforme**
SL.CGB SARL	-	-	14 810 000	17 475 800	-	-	-	-	-	Le bordereau des prix pour les fournitures ne respecte pas le modèle d'un marché à commande **Offre non conforme**

Attributaire : FUTUR IMMINENCE INTERNATIONAL (F2I) SARL pour un montant minimum HTVA de trois cent soixante-dix-sept mille deux cent cinquante (377 250) francs CFA et un montant maximum HTVA de quatorze millions quatre cent quarante-deux mille cinq cents (14 442 500) francs CFA avec un délai d'exécution d'un an

Lot 2 : *Acquisition de petits matériels de plomberie*

Soumissionnaire	Montant mini Lu FCFA HT	Montant mini Lu FCFA TTC	Montant maxi lu FCFA HT	Montant maxi lu FCFA TTC	Montant mini corrigé FCFA HT	Montant mini corrigé FCFA TTC	Montant maxi corrigé FCFA HT	Montant maxi corrigé FCFA TTC	Rang	Observation
WISDOM AROUN SERVICE INTERNATIONAL (WARSI) SARL	2 987 500		6 033 650		2 987 500		6 033 650		1er	**Offre conforme**
ENTREPRISE KONKOBO RICHARD & FILS (EKORIF)	3 318 950		6 245 850		3 318 950		6 245 850		2ème	**Offre conforme**
DESIGN CONSTRUCTION	2 079 000	2 453 220	5 934 000	7 002 120	2 949 210	3 480 068	5 874 660	6 932 099		Item 106 : erreur sur la quantité minimum (20 au lieu de 2) Variation de 1 062 000 sur le montant minimum. Taux de variation Min : 43,29 % **Offre non conforme**

Attributaire : WISDOM AROUN SERVICE INTERNATIONAL (WARSI) SARL pour un montant minimum HTVA de deux millions neuf cent quatre-vingt-sept mille cinq cents (2 987 500) francs CFA et un montant maximum HTVA de six millions trente-trois mille six cent cinquante (6 033 650) francs CFA avec un délai d'exécution d'un an

Demande de prix n°2025/007/CNSS/DSI/SM pour la Maintenance évolutive eCNSS (Support annuel)
Date de publication : Mardi 25 mars 2025- N° de la Revue : n° 4103 - Nombre de plis reçus : 02
Date d'ouverture : jeudi 03 avril 2025 - Date délibération : jeudi 03 avril 2025 Lot unique : Maintenance évolutive eCNSS (Support annuel)

Soumissionnaire	Montant initial	Montant corrigé	Rang	Observations

	Hors Taxes	Toutes taxes comprises	Hors Taxes	Toutes taxes comprises		
A2SYS CONSULTING	41 949 000	49 499 820	41 949 000	49 499 820	1er	Offre conforme
AGITEX	33 689 700	41 085 000	33 689 700	39 753 846	-	PERSONNEL MINIMUM REQUIS - Un (01) chef de mission Les certificats fournis en langue anglaise n'ont pas été traduits en français - Deux (02) experts technico-fonctionnels M. BARRO Lissy : Certification de plateforme digitale non fournie M. SAWADOGO Hubert : Le certificat fourni en langue anglaise n'a pas été traduit en français - Un (01) expert DBA Oracle / système Mission effectuée dans le domaine expert technique fonctionnel et non dans le domaine de DBA Oracle/Système exigé Les certificats fournis en langue anglaise n'ont pas été traduits en français OFFRE FINANCIÈRE Le montant en TTC a été corrigé car le montant de la TVA s'élève à 6 064 146 FCFA au lieu de 7 395 300 FCFA sur le devis quantitatif et estimatif, d'où une variation de -1 331 154 soit – 0,03%.
Attributaire : A2SYS Consulting pour un montant de quarante-neuf millions quatre cent quatre-vingt-dix-neuf mille huit cent vingt (49 499 820) francs CFA TTC avec un délai d'exécution d'un (01) an.						

SOCIETE NATIONALE D'ELECTRICITE DU BURKINA

Demande de prix n° 002/2025 lancée pour la réalisation des travaux d'entretien et de réfection de voies d'accès à Koubri et à Fada N'Gourma en deux (02) lots définis comme suit :

Lot 1 : Travaux de réfection de la voie de contournement du site de la SONABEL à Fada N'Gourma

Lot 2 : Travaux de réalisation d'une voie de servitude extérieure le long de la clôture du nouveau Centre de Formation Professionnelle de la SONABEL à Koubri.

Publié dans le Quotidien n° 4110 du jeudi 03 avril 2025 des Marchés Publics ; Financement : Fonds propres SONABEL

Lot 1 : Travaux de réfection de la voie de contournement du site de la SONABEL à Fada N'Gourma

Le Budget estimatif des travaux est de **: 59 260 000 F CFA TTC**

Après calcul : la borne inférieure est de **: 47 217 454 F CFA TTC ;** la borne supérieure est de **: 63 882 437 F CFA TTC ;** la valeur cible **: 49 984 864 F CFA TTC ;** borne de tolérance de 5% : **2 360 872 F CFA TTC**

N° d'ordre	Soumissionnaires	Montant en F CFA à l'ouverture		Montant en F CFA corrigé		Observations
		HTVA	TTC	HTVA	TTC	
01	Groupe NASSOURI International Tel : 70 53 93 09	41 616 747.5	-	41 616 748	49 107 762	**Conforme**
02	JEHO NISSI Sarl 10 BP 13357 Ouaga 10 Tel : 63 70 48 48	-	42 463 657	36 766 150	43 384 057	**Non conforme** : **Offre anormalement basse** Erreur de quantité à l'item 2.2, la quantité demandée est de 14,46 m^3 au lieu de 1,46 m^3. Cela a entrainé une variation de 2,167% du montant initial.
03	MVI Sarl 01 BP 02 SAABA 01 Tel : 70 20 04 21	-	59 015 703	50 013 308	59 015 703	**Conforme**
04	EIF BP 125 Fada N°Gourma Tel : 70 24 38 83	-	51 519 768	43 660 820	51 519 768	**Conforme**
05	Alliance Bulding 06 BP 9379 Ouaga 06 Tel : 70 30 91 11	39 500 521	-	39 500 521	46 610 614	**Conforme** conformément à l'article 115 al 3 du décret n° 1748/PRES/PM/MEF portant procédures de passation, d'exécution et de règlement des marchés, l'offre de l'entreprise **Alliance Bulding** est dans la limite de tolérance de 5% du montant de la borne inférieure. Par conséquent, elle a été invitée à confirmer ses prix et a été informée que si elle est retenue, la garantie de bonne exécution sera de 35% de montant du marché.
06	Accord BTP 01 BP 3999 Ouaga Tel : 70 60 70 58	-	47 968 168	40 650 990	47 968 168	**Conforme**
07	NYI Multi Services 01 BP 1786 Ouaga 01 Tel : 70 20 29 90	-	49 863 372	42 257 095	49 863 372	**Conforme**
08	Groupement EGC BGC/EBC/BTP 01 BP 1589 Oua ga 01 Tel : 78 36 03 04	-	50 368 984	42 644 330	50 320 309	**Conforme :** il y'a une variation entre le montant inscrit dans le bordereau des prix unitaire et le montant inscrit dans le devis quantitatif aux items 3.2 et 3.3. Cela a entrainé une variation du -0,096 % du montant initial.
09	U B Sarl 01 BP 4896 Ouaga 01 Tel : 78 31 46 43		47 290 783	40 076 935	47 290 783	**Conforme**
10	GEC 01 BP 1363 Ouaga 01		54 768 101	46 413 645	54 768 101	**Conforme**

	Tel : 78 81 72 31					
11	ECAT BP 113 Fada N°Gourma Tel : 78 83 16 12	-	53 335 767	-	-	**Non conforme** : le prix total de l'item 1.1 est de 1 000 000 F CFA au lieu de 2 000 000 F CFA ; Erreur de quantité à l'item 2.4, la quantité demandée est 115,14 m^3 au lieu de 11,11 m^3. Cela a entrainé une variation du+25,406% du montant initial. Conformément à l'IC 17.3.b, la correction de l'offre entraîne une variation de plus de quinze pour cent (15%) de l'offre initiale, par conséquent l'offre sera écartée.

Attributaire provisoire : Alliance Bulding pour un montant TTC de trente-neuf millions cinq cent mille cinq cent vingt un (39 500 521) F CFA avec un déla d'exécution de **cent cinquante** (150) **jours.**

Lot 2 : Travaux de réalisation d'une voie de servitude extérieure le long de la clôture du nouveau Centre de Formation Professionnelle de la SONABEL à Koubri. Le Budget estimatif des travaux est de **: 84 370 000 F CFA TTC**
Après calcul : la borne inférieure est de **: 66 057 845 F CFA TTC**
la borne supérieure est de **: 89 372 378 F CFA TTC ;** la valeur cible **: 77 715 111 F CFA TTC ;** borne de tolérance de 5% **: 3 302 892 F CFA TTC**

	Soumissionnaires	**Montant en F CFA à l'ouverture**		**Montant en F CFA corrigé**		**Observations**
		HTVA	**TTC**	**HTVA**	**TTC**	
01	Groupement ECOFAW /WGSI International Sarl 01 BP 47 Gaoua 01 Tel : 70 27 78 22	-	63 594 200	53 893 390	63 594 200	**Non conforme : Offre anormalement basse**
02	JEHO NISSI Sarl 10 BP 13357 Ouaga 10 Tel : 63 70 48 48	-	60 864 518	51 580 100	60 864 518	**Non conforme : Offre anormalement basse**
3	MVI Sarl 01 BP 02 SAABA 01 Tel : 70 20 04 21	-	84 058 858	71 236 320	84 058 858	**Conforme**
4	STPD 06 BP 9760 Ouaga 06	-	67 591 686	57 281 090	67 591 686	**Conforme**
5	Alliance Bulding 06 BP 9379 Ouaga 06 Tel : 70 30 91 11	53 911 130	-	53 911 080	63 615 074	**Conforme : Offre anormalement basse**
6	EGMS 11 BP 548 Ouaga 11 Tel : 78 46 43 93	56 528 846	-	56 529 246	66 704 510	**Conforme :** la quantité demandée à l'item 1.5 est de 4243,40 m^2 au lieu de 4243 m^2. Cela a entrainé une variation du -0,0007% du montant initial
7	ECKF Sarl 01 BP 3466 Ouaga 01 Tel : 25 37 14 90	-	66 680 478	56 508 880	66 680 478	**Conforme**
8	La concorde BTP Tel : 76 43 31 04	-	66 254 575	56 147 945	66 254 575	**Conforme**
9	Accord BTP 01 BP 3999 Ouaga Tel : 70 60 70 58	-	71 411 418	-	37 066 018	**Non conforme** : la quantité demandée à l'item 1.4 est de 16 170 m^2 au lieu de 161 700 m^2. Cela a entrainé une variation du -56,01% du montant initial. Conformément à l'IC 17.3.b, la correction de l'offre entraîne une variation de plus de quinze pour cent (15%) de l'offre initiale, par conséquent l'offre sera écartée.
10	NYI Multi Services 01 BP 1786 Ouaga 01 Tel : 70 20 29 90	-	66 959 230	-	84 069 230	**Non conforme :** la quantité demande à l'item 1.4 est 16 170 m^2 au lieu de 1 670 m^2. Cela a entrainé une variation du +25,55% du montant initial. Conformément à l'IC 17.3.b, la correction de l'offre entraîne une variation de plus de quinze pour cent (15%) de l'offre initiale, par conséquent l'offre sera écartée
11	Groupement EGC BGC/EBC/BTP 01 BP 1589 Ouaga 01 Tel : 78 36 03 04	-	69 175 324	58 623 410	69 175 624	**Conforme**
12	AFRICOS 02 BP 5059 Ouaga 10 Tel : 70 28 42 14		68 556 643	-	-	**Non conforme** : l'agrément fourni par l'entreprise date du 27/09/2019 avec une durée de validité de 5 ans, par conséquent le délai de validité d'agrément est expiré.
13	EEA Sarl 01 BP 6135 Ouaga 10 Tel : 76 67 82 71	-	66 472 539	56 332 660	66 472 539	**Conforme**
14	U B Sarl 01 BP 4896 Ouaga 01 Tel : 78 31 46 43	-	67 071 861	56 840 060	67 077 171	**Conforme :** la quantité demandée à l'item 1.5 est de 4243,40 m^2 au lieu de 4234,4 m^2. Cela a entrainé une variation du +0,0079% du montant initial.
15	Soleil Multi Service Tel : 7033 71 87	-	66 565 927	56 412 650	66 565 927	**Conforme**
16	GEC 01 BP 1363 Ouaga 01 Tel : 78 81 72 31	-	76 818 897	65 100 760	76 818 897	**Conforme**
17	SOTRAC-Sarl 10 BP 648 Ouaga 10	-	63 739 352	54 016 400	63 739 352	**Conforme** : conformément à l'article 115 al 33 du décret n° 1748/PRES/PM/MEF portant procédures de passation,

	Tel : 56 96 03 59					d'exécution et de règlement des marchés l'offre de l'entreprise **SOTRAC-Sarl** est dans la limite de tolérance de 5% du montant de la borne inférieure. Par conséquent, elle a été invitée à confirmer ses prix et a été informée que si elle est retenue, la garantie de bonne exécution sera de 35% de montant du marché
18	SATURNE Sarl Tel : 78 81 36 90	-	66 777 262	56 590 940	66 777 262	**Conforme**
Attributaire provisoire : SOTRAC Sarl pour un montant TTC soixante-trois millions sept cent trente-neuf mille trois cent cinquante-deux **(**63 739 352**) F CFA** avec un délai d'exécution de quatre-vingt-dix (90) jours.						

Appel d'Offres Ouvert Accéléré N° 01-2024/SONABEL/PEQ/DP/PECK pour la réalisation des travaux de remplacement des conducteurs de phase de la file 90 kV Zagtouli-Komsilga-Patte d'Oie.
Publication de l'avis : Quotidien des marchés publics n°4054 du mercredi 15 janvier 2025 et n°4064 du mercredi 29 janvier 2025
Convocation CAM pour l'ouverture : Lettre N° 2025-003/DG/SG/PEQ/DP/PECK/BED/RAK du 29 janvier 2025
Date de dépouillement : 10 février 2025 - Nombre de plis reçus : 06 - ombre de lot : unique

N° d'ordre	Soumissionnaires	Montant HTVA		Montant TTC		Observations
		lu	Corrigé	lu	Corrigé	
1	Groupement SOCORITRA/MR INTERNATIONAL	2 667 150 000 F CFA	-	3 147 237 000 F CFA	-	- Le DAO comporte des insuffisances techniques - Offre financière non évaluée
2	GTMH Sarl	-	-	3 250 500 000 F CFA	-	- Le DAO comporte des insuffisances techniques - Offre financière non évaluée
3	YOU ENERGIES ET INFRASTRUCTURES	-	-	3 203 763 149 F CFA	-	- Le DAO comporte des insuffisances techniques - Offre financière non évaluée
4	TKEC-SPTTC	2 959 979 335 F CFA	-	3 492 775 616 F CFA	-	- Le DAO comporte des insuffisances techniques - Offre financière non évaluée
5	Groupement SACOTEN/AEEPL	3 310 270,22 dollars USD et 543 700 000 F CFA	-	3 906 118,858 dollars USD et 641 566 000 F CFA	-	- Le DAO comporte des insuffisances techniques - Offre financière non évaluée
6	MOHAN ENERGY CORPORATION	-	-	3 676 521,28 dollars USD soit 2 314 410 406,40 F CFA	-	- Le DAO comporte des insuffisances techniques - Offre financière non évaluée
Conclusion : Annulation de la procédure pour insuffisance technique du dossier d'appel d'offres.						

MINISTERE DE LA TRANSITION DIGITALE, DES POSTES ET DES COMMUNICATIONS ELECTRONIQUES

COMMUNIQUE

Le Directeur des Marchés Publics du Ministère de la Transition Digitale, des Postes et des Communications Electroniques informe les candidats au dossier de demande de prix N°2025-008/MTDPCE/SG/DMP du 04 juin 2025 pour l'acquisition des smartphones pour les centres secondaires au profit de la DGMEC dont l'avis a paru dans la revue des marchés publics N° 4158 du mardi 10 juin 2025 à la page n°62, que ladite procédure est annulée pour insuffisances techniques du dossier.

Par ailleurs, les candidats détenteurs de leur quittance de paiement de dossier sont informés qu'elle reste valide pour la prochaine relance de la procédure.

Le Directeur des Marchés Publics s'excuse des désagréments que cela pourrait causer et sait compter sur votre compréhension.

Brahima TRAORE

RESULTATS PROVISOIRES

DES REGIONS

AGENCE MUNICIPALE DES GRANDS TRAVAUX

Appel d'Offres Ouvert Accélère N°2025-01_/AMGT/DG/DPM/PADO du 5 mai 2025 relative aux travaux d'aménagement urbanistique (jardin récréatif, zone de lecture et de méditation, parc de jeux et espace de détente) aux abords du drain de tanghin dans la commune de Ouagadougou en 2 lots.
Nom du projet : Projet d'Assainissement et de Drainage de Ouagadougou (PADO) ;
Source de financement : Banque Européenne d'Investissement (BEI), Convention SERAPIS N°2020-0098 du 28 janvier 2021 ;
Référence de publication : Quotidien des Marchés publics n°4136 du vendredi 9 mai 2025 ;
Date de dépouillement : 14 avril 2025 - Date de déliberation : 30 mai 2025.

LOT 1 : Aménagement d'un Jardin récréatif et d'une zone de lecture et de méditation à TANGHIN

N°	SOUMISSIONNAIRES	MONTANT LU EN FCFA HTVA	MONTANT CORRIGE EN FCFA HTVA	RANG	OBSERVATIONS
1	ANAYI SARL	83 688 399	82 625 399	-	Non conforme : -Une seule aiguille vibrante a été fourni -Le soumissionnaire ne fait aucun cas de la réception provisoire des travaux et des mesures de santé, sécurité et hygiène à appliquer sur le chantier dans sa méthodologie - Incohérence entre le montant du chiffre d'affaires sur l'attestation et celui sur les états financiers
2	Groupement DAZ BUILD SARL /ESIBF SARL	99 008 310	99 608 310	-	Non conforme Offre non recevable : le chef de file DAZ n'a pas fourni l'Attestation de non engagement de l'Agence Judiciaire du Trésor Aucune attestation de travail fourni pour les expériences listés sur les CV du personnel
3	EGC/BGC	70 031 194	70 601 044		Non -Conforme : Ecarté pour offre financière fortement déséquilibrée Propose la construction du mur de clôture à 1 250 000 FCFA HTVA dans la proposition financière et à 14 700 000 FCFA HTVA dans le sous détail de prix qui lui a été demandé par lettre n°2025-171/AMGT/DG/DPM du 10 juin 2025
4	Groupement ACI SARL /KAMA CONCEPT SARL	78 815 294	78 782 494	1er	Conforme Erreur de calcul au point (toilette zone de lecture). On a une diminution de 32800 FCFA On a total un écart de – 32 800 FCFA correspondant à 0,04 % de l'offre initiale
5	AFRIK GENIE	92 328 810	93 068 810.	-	Non conforme : N'a pas complété les pièces administratives après l'ouverture des offres Aucune attestation de travail fourni pour les expériences listés sur les CV du personnel
Attribution		***Le Groupement ACI SARL/KAMA CONCEPT SARL pour un montant de soixante-dix-huit millions sept cent quatre-vingt mille quatre cent quatre-vingt-quatorze (78 780 494) francs CFA HTVA avec un délai d'exécution de quatre (04) mois.***			

Lot 2 : construction d'un parc de jeu et d'un espace de détente à TANGHIN

N°	SOUMISSIONNAIRES	MONTANT LU EN FCFA HTVA	MONTANT CORRIGE EN FCFA HTVA	RANG	OBSERVATIONS
1	ANAYI SARL	67 994 973	67 937 473	-	Non conforme :

					Une seule aiguille vibrante a été fourni -Le soumissionnaire ne fait aucun cas de la réception provisoire des travaux et des mesures de santé, sécurité et hygiène à appliquer sur le chantier dans sa méthodologie - Incohérence entre le montant du chiffre d'affaires sur l'attestation et celui sur les états financiers
2	Groupement DAZ BUILD SARL /ESIBF SARL	78 937 490	78 937 490	-	Non conforme Offre non recevable : le chef de file DAZ n'a pas fourni l'Attestation de non engagement de l'Agence Judiciaire du Trésor Aucune attestation de travail fourni pour les expériences listés sur les CV du personnel
3	EGC/BGC	74 350 493	74 287 493		Non -Conforme : Ecarté pour offre financière fortement déséquilibrée. Propose la construction du mur de clôture à 1 250 000 FCFA HTVA dans la proposition financière et à 10 900 000 FCFA HTVA dans le sous détail de prix qui lui a été demandé par lettre °2025-171/AMGT/DG/DPM du 10 juin 2025
4	Groupement ACI SARL /KAMA CONCEPT SARL	71 080 943	70 663 400	1er	Conforme Erreur de calcul aux points II.2, II.3, II.4, II.5, II.6, II.8, II.9, II.10, II.12, II.13 (toilette espace détente) -erreur de calcul au point I.2 (paillotte espace détente) On a une diminution de 417 543 f du montant hors taxe On a total un écart de – 417 543 FCFA correspondant à 0,59 % de l'offre initiale
5	AFRIK GENIE	87 807 725	87 807 725	-	Non conforme N'a pas complété les pièces administratives après l'ouverture des offres Aucune attestation de travail fourni pour les expériences listés sur les CV du personnel
Attribution		***Le Groupement ACI SARL/KAMA CONCEPT SARL pour un montant de soixante-dix millions six cent soixante-trois mille quatre cents (70 663 400) francs CFA HTVA avec un délai d'exécution de quatre (04) mois.***			

REGION DU CENTRE SUD

Suivant Recours Préalable sn du 16/06/2025 de l'Entreprise Générale Construction Immobilier et Services Sarl contre les résultats provisoires parus dans la revues n°4162 du 16/06/2025 pour le Lot 4.

DEMANDE DE PRIX N°2025-01/RCSD/PNHR/CGUI/PRM DU 08/05/2025

FINANCEMENT : PGPC/REDD+, gestion 2025 - PUBLICATION DE l'AVIS : QUOTIDIEN DES MARCHES PUBLICS N°4139-4140 du mercredi 14 & jeudi 15 mai 2025 - DATE DE DEPOUILLEMENT : vendredi 23 mai 2025 - DATE DE DELIBERATION : vendredi 23 mai 2025

NOMBRE DE PLIS RECUS DANS LE DELAI : trente-huit (38) - DATE DE DELIBERATION Lot 4 : Lundi 16/06/2025

LOT 4: Travaux de réalisation d'un forage pastoral à exhaure solaire et une piste d'accès au forage de (0,5km) à Kountioro et mesures de sauvegarde environnementale et sociale

Intervalle de sélection des offres (anormalement basse ou élevée) : borne inférieure (BI) 11 971 290 et borne Supérieure (BS) 16 196 451

N°	Soumissionnaires	Montant lu		Montant corrigé		Taux de variation	Observations
		HTVA	TTC	HTVA corrigé	TTC Corrigé		
01	GCIS SARL		12 089 631	-	12 266 631	1.46%	1er Conforme Item 6.1 prix total non pris en compte Soit une variation de 1.46%. (Conformément à l'article 112 du Décret 2024-1748 du 31/12/2024).
02	MEGA CONSTRUCTION	-	13 775 459				Non Conforme Pièces administratives non fournies malgré le délai de 72 h accordé
03	WARMISSI FORAGE SARL	10 381 120	12 249 722	-	-	-	2èm Conforme
04	EBS	10 160 540					Non Conforme Agrément non authentique (l'agrément 2024-844/MEEA/CAB du 08/10/2024 fourni par le Ministère de l'eau, le point 11 correspond à ETS GUESBEOGO au lieu de ENTREPRISE BOULDEYI SERVICES.
Attributaire		***GCIS Sarl pour un montant de douze millions quatre-vingt-neuf mille six cent trente un (12 089 631) francs CFA TTC avec un délai d'exécution de quarante-cinq (45) jours.***					

LOT 5: Travaux de réalisation d'une pépinière villageoise de 1,5 ha associée de périmètre maraicher au profit des femmes de Natiédougou et mesures de sauvegarde environnementale et sociale.

Intervalle de sélection des offres (anormalement basse ou élevée) : borne inférieure (BI) 18 937 875 et borne Supérieure (BS) 25 621 831

N°	Soumissionnaires	Montant lu		Montant corrigé		Taux de variation	Observations
		HTVA	TTC	HTVA corrigé	TTC corrigé		
01	RIME INTERNATIONAL SARL	17 832 521	21 042 374	-	-	-	Conforme

02	FAC FIRST AFRIQUE CONSTRUCTION	18 322 292	21 620 305	-	-	-	Non Conforme Pièces administratives non fournies
03	PHOS	18 362 080					Non Conforme Pièces administratives non fournies
04	2 BC SARL	16 272 978	19 202 114				Conforme
05	MEGA CONSTRUCTION	-	21 024 970				Non Conforme Pièces administratives non fournies
06	WARMISSI FORAGE SARL	16 313 574	19 250 017				Conforme
Attributaire		***2 BC SARL pour un montant de dix-neuf millions deux cent deux mille cent quatorze (19 202 114) francs TTC avec un délai d'exécution de quarante-cinq (45) jours.***					

LOT 6: Travaux de réalisation d'un forage pastoral à exhaure solaire et une piste d'accès (0,5 km) à Natiédougou et mesures de sauvegarde environnementale et sociale.
Intervalle de sélection des offres (anormalement basse ou élevée) : borne inférieure (BI) 12 152 897 et borne Supérieure (BS) 16 442 155 Limite de tolérance (LT) 0.95*BI = 11 545 252

N°	Soumissionnaires	Montant lu		Montant corrigé		Taux de variation	Observations
		HTVA	TTC	HTVA corrigé	TTC Corrigé		
01	GCIS SARL	10 246 850	12 091 283	-	-	-	Conforme (repêché avec tolérance de 5% de l'offre anormalement basse)
02	BISSE	11 357 740	-	12 603 234	14 871 816	10.96%	Conforme Différence entre prix unitaire en lettre et en chiffre Item 2.2.2 :140000 au lieu de 145000 Item 2.2.5:150 au lieu de 150 000 Item 3.1 : 1 200 000 au lieu de 225000 Item 4.4 :non facturé Item 5.1: 135 000 au lieu de 145000 Item 6.7 : 4500 au lieu de 5500 Item 1.1(piste d'accès) : 200 000 au lieu de 20000 Item 1.2 : 150000 au lieu50000 Item 1.3 :35000 au lieu de 200000 Item 1.4 : 35000 au lieu de 25000 Item 1.5 :145000 au lieu de 75000 Item 2.1 350 au lieu 95000 Item 2.2 55000 au lieu 40000 Soit une variation de 10.96%
03	WARMISSI FORAGE SARL	10 466 120	12 350 022	-	-	-	Conforme
04	EBS	10 001 810	11 802 135				Non Conforme Agrément non authentique Agrément non authentique (l'agrément 2024-844/MEEA/CAB du 08/10/2024 fourni par le Ministère de l'eau, le point 11 correspond à ETS GUESBEOGO au lieu de ENTREPRISE BOULDEYI SERVICES.
Attributaire		***GCIS Sarl pour un montant de douze millions quatre-vingt-onze mille deux cent quatre-vingt-trois (12 091 283) francs CFA TTC avec un délai d'exécution de quarante-cinq (45) jours***					

DEMANDE DE PRIX N°2025-002/RCSD/PNHR/CGUI//M/SMP DU 08/05/2025
FINANCEMENT : PGPC/REDD+, gestion 2025
PUBLICATION DE l'AVIS : QUOTIDIEN DES MARCHES PUBLICS N°4139-4140 du mercredi 14 & jeudi 15 mai 2025
DATE DE DEPOUILLEMENT : vendredi 23 mai 2025 - DATE DE DELIBERATION : vendredi 23 mai 2025
NOMBRE DE PLIS RECUS DANS LE DELAI : neuf (09)
Lot1 : Travaux de réalisation d'une clôture grillagée de la partie reboisée de 3 ha de l'EC ZOVIC de Sya (1000 m);

Intervalle de sélection des offres (anormalement basse ou élevée) : borne inférieure (BI) 9 176 990 et borne Supérieure (BS) 12 415 927 marge de tolérance (MT) 8 718 141

N°	Soumissionnaires	Montant lu		Montant corrigé		Taux de variation	Observations
		HTVA	TTC	HTVA corrigé	TTC corrigé		
01	CONFIANCE SERVICES SARL		10 678 587	-	-	-	Conforme
02	FAC FIRST AFRIQUE CONSTRUCTION	9 245 890	10 910 150	-	-	-	Non Conforme Pièces administratives non fournies
03	MEGA CONSTRUCTION		10 560 681				Non Conforme Pièces administratives non fournies
04	SURFACE TOPOGRAPHIQUE	7 715 010	9 103 712				Conforme

Attributaire	SURFACE TOPOGRAPHIQUE pour un montant de neuf millions cent trois mille sept cent douze (9 103 712) francs TTC avec un délai d'exécution de quarante-cinq (45) jours.

Lot2 : Travaux de réalisation d'une clôture grillagée de la partie reboisée de 10 ha de l'EC ZOVIC de Natiédougou (1500 m).
Intervalle de sélection des offres (anormalement basse ou élevée) : borne inférieure (BI) 15 785 979 et borne Supérieure (BS) 21 357 502 Limite de tolérance (LT) : 0.95*BI =14 898 190

N°	Soumissionnaires	Montant lu		Montant corrigé		Taux de variation	Observations
		HTVA	TTC	HTVA corrigé	TTC Corrigé		
01	CONFIANCE SERVICES SARL		19 025 730	-	-	-	Conforme
02	FAC FIRST AFRIQUE CONSTRUCTION	14 306 450	16 881 611	-	-	-	Non Conforme Pièces administratives non fournies malgré le délai de 72 h accordé
03	MEGA CONSTRUCTION		16 361 467				Non Conforme Pièces administratives non fournies malgré le délai de 72 h accordé
04	SURFACE TOPOGRAPHIQUE	12 994 050	15 332 979				Conforme (Repéché avec tolérance de 5% de l'offre anormalement basse)
05	GROUPEMENT BELEMWENDE SERVICES SARL	13 783 550	16 264 589				Non conforme
Attributaire	***SURFACE TOPOGRAPHIQUE pour un montant de quinze millions trois cent trente-deux mille neuf cent soixante-dix-neuf (15 332 979) francs TTC avec un délai d'exécution de quarante-cinq (45) jours.***						

Demande de prix n°2025-01/RCSD/ PZNW/CMNG/CCAM du 08/04/2025 relative aux travaux de réhabilitation de forages dans la commune de Manga. FINANCEMENT : Budget Communal, gestion 2025/ Fonds propres. Publication de l'avis dans la revue des marchés publics n°4143 du mardi 20 mai 2025, page n°63. Date de dépouillement : 30 mai 2025 ; Nombre de plis reçus : Un (01) ; Nombre de plis ouverts : Un (01) ;
Convocation de la CCAM n° 2025-02/RCSD/PZNW/CMNG/M/SG/PRM du 27 mai 2025

Lot 1 : Travaux de réhabilitation de trois (3) forages équipés de PMH aux CSPS de Zaptenga , Zigla et à l'école du secteur n°3 (Siltouko) dans la commune de Manga.

Soumissionnaires	Montant lu publiquement en F CFA		Montant corrigé en F CFA		Observations 0,85 M = 6 703 848 TTC 1,15 M = 9 069 912 TTC	Rang
	H TVA	TTC	H TVA	TTC		
SOGEBAC BTP	6 540 000	-	-	-	Conforme	1er
Attributaire :	***SOGEBAC BTP pour un montant de six millions cinq cent quarante mille (6 540 000) francs CFA H TVA avec un délai de d'exécution de trente (30) jours.***					

Lot 2 : Travaux de rréhabilitation d'un (01) forage avec confection d'un château d'eau métallique sur un pied de 5m3, hauteur sous radier 5m au profit de la mairie de Manga.

Soumissionnaires	Montant lu publiquement en FCFA		Montant corrigé en FCFA		Observations	Rang
	H TVA	TTC	H TVA	TTC		
NEANT	-	-	-	-	aucun pli reçu	-
Attributaire	***OFFRE INFRUCTUESE***					

CENTRE HOSPITALIER REGIONAL DE MANGA

RECTIFICATIF PORTANT SUR LE MONTANT ATTRIBUE APRES AUGMENTATION DES QUANTITES DU LOT 1 DES RESULTATS PROVISOIRES DE LA FICHE DE SYNTHESE PARUS DANS LE QUOTIDIEN n°4158 DU MARDI 10 JUIN 2025 PAGE 50

Demande de prix N° : 2025-009/MS/SG/CHR-MNG/DG/PRM du 08 mai 2025 pour fourniture et pose de rideaux et filmage des vitres (lot1) et acquisition d'équipements de protection individuelle(lot2) au profit du CHR de Manga. Financement : Budget du CHR Manga, exercice 2025
Date de dépouillement : 21 mai 2025. Publication : Quotidien des Marchés Publics N°4138 du Mardi 13 mai 2025, Page 53

Lot 1 : Fourniture et pose de rideaux et filmage des vitres au profit du CHR de Manga
Nombre de plis reçus : 8

N°	Soumissionnaires	Montants lus en F CFA		Montants corrigés en F CFA		Rang	Observations
		HTVA	TTC	HTVA	TTC		
1	INNOVATION BURKINA	4 447 500	-	4 447 500	-	3ième	**Offre conforme**
2	ETB	-	5 428 000	-	5 428 000	4ième EX	**Offre conforme**
3	JEHO NISSI Sarl	-	5 236 250	-	5 236 250	1er	**Offre conforme**
4	G.C.I.S Sarl	-	5 295 250	-	5 295 250	2ième	**Offre conforme**
5	ESAZI Sarl	4 686 500	-	4 686 500	-	-	**Offre non conforme :** Item 3, 4 et 6 non précis
6	ERIMO BTP SARL	-	5 730 375	-	5 730 375	-	**Offre non conforme :** Item 3, 4 et 6 non précis
7	ECOROF	-	5 428 000	-	5 428 000	4ième	**Offre conforme**
8	EZASEK BURKINA	4 554 000	-	4 554 000	-	-	**Non classé** (Pièces administratives non transmises)
ATTRIBUTAIRE	**JEHO NISSI Sarl** pour un montant de **Cinq millions neuf cent quarante-quatre mille deux cent cinquante (5 944 250) F CFA TTC** après une augmentation de 13,52114% (+13 à l'item 5 et +50 à l'item 6) avec un délai d'exécution de trente (30) jours.						

Lot 2 : Acquisition d'équipements de protection individuelle au profit du CHR-MNG
Nombre de plis reçus : 11

N°	Soumissionnaires	Montants lus en F CFA		Montants corrigés en F CFA		Rang	Observations
		HTVA	TTC	HTVA	TTC		
1	INNOVATION BURKINA	9 710 000	-	9 710 000	-	5ième	**Offre conforme**
2	AZA SERVICES	9 345 000	-	9 345 000	-	4ième	**Offre conforme**
3	ETB	-	9 239 400	-	9 239 400	2ème	**Offre conforme**
4	JEHO NISSI Sarl	-	9 115 500	-	9 115 500	1er	**Offre conforme**
5	SOCIETE BRAN-CODI Sarl	-	11 469 600	-	11 469 600	6ième	**Offre conforme**

6	ISC Sarl	9 610 000	-	9 610 000	-	-	**Offre non conforme** Items 17,18,19,20 et 21 non précis
7	UNIVERS DISTRIBUTION	-	9 982 800	-	9 982 800	-	**Offre non conforme** Items 17,18,19,20 et 21 non précis
8	ERIMO BTP SARL	-	9 854 180	-	9 854 180	-	**Offre non conforme** Items 17,18,19,20 et 21 non précis
9	A.F.P.Z.S	8 188 500	-	8 188 500	-	-	**Offre non conforme** Items 17,18,19,20 et 21 non précis
10	SOPECO Sarl	-	9 578 119	-	9 578 119	-	**Non classé** (Pièces administratives non transmises)
11	ECOROF	-	9 445 900	-	9 445 900	**3ième**	**Offre conforme**
ATTRIBUTAIRE		**JEHO NISSI Sarl** pour un montant de **Dix millions quatre cent soixante-douze mille cinq cents (10 472 500) F CFA TTC** après une augmentation de 14,88674% (+10 aux items 1,3 et 5 ; +100 à l'item 10 ; +60 aux items 11 et 12 et +4 à l'item14) avec un délai d'exécution de quarante-cinq (45) jours.					

REGION DES HAUTS-BASSINS

Demande de prix à commande : n°2025-005/RHBS/CR/CAB/PRCP du 03 avril 2025 pour l'entretien et la réparation de véhicules à quatre (04) roues au profit du Conseil régional des Hauts-Bassins. **Date d'ouverture et d'examen des plis** : vendredi 02 mai 2025. **Nombre de plis reçus** : deux (02). **FINANCEMENT** : Budget du Conseil régional, gestion 2025. **PUBLICATION DE L'AVIS :** Revue des marchés publics n°4122 du lundi 21 et mardi 22 avril 2025, page 46. **CONVOCATION DE LA CAM/CR-HBS :** Lettre n°2025- **058**/RHBS/CR/CAB/PRCP du 22 avril 2025

N° IFU	Désignation des prestataires	Montants lus en F CFA				Montants corrigés en F CFA				Observations	Classe-ment
		HT		TTC		HT		TTC			
		Minimum	Maximum	Minimum	Maximum	Minimum	Maximum	Minimum	Maximum		
0019 9998 M	**TOLERIE GARAGE SAKO (T.G.S)**	4 074 500	8 107 000	-	-	**4 174 500**	**8 307 000**	-	-	**Conforme** Différence entre montant en chiffres et montant en lettres à l'item **7.11** du bordereau des prix unitaires	**1er**
0019 0116 C	**GARAGE D'ENTRETIEN ET REPARATION AUTOMOBILE (G.E.R.A)**	5 120 200	10 102 900	-	-	**4 838 589**	**9 547 240**	-	-	**Non classée** - Procuration signée par une personne non habilitée ; - Proposition d'un rabais de 5,5% sur le montant total minimum HT et le montant total maximum HT	-
Attributaire	**TOLERIE GARAGE SAKO (T.G.S)** pour un montant minimum de quatre millions soixante-quatorze mille cinq cent **(4 074 500)** **francs CFA HT** et un montant maximum de huit millions cent sept mille (**8 107 000**) **francs CFA HT** avec un délai d'exécution de l'année budgétaire 2025 et **quinze (15) jours par commande.**										

Demande de proposition allégée N°2025-006/RHBS/PTUY/CHND/SG/SG/PRM pour le recrutement d'un bureau d'étude pour le suivi-contrôle des travaux de construction d'infrastructures marchandes au profit de la commune de Houndé en quatre (04) lots. Publication de l'avis : Quotidien des marchés publics N° 4132 du lundi 05 mai 2025. Date de dépouillement : 20/05/2025. Financement : Budget Communal / FMDL, Gestion 2025. Nombre de point exigé : 75. Mode de sélection : Moindre cout
Nombre de plis : 04 (Lot 1 : 02 offres ; lot 2 : 03 offres ; lot 3 : 03 offres et lot 4 : 02 offres)

N°	Soumissionnaires	Note techniques	MONTANT lu		Montant corrigé		Délai d'exécution	Délai de validité	Rang	Obser-vations
			HTVA	TTC	HTVA	TTC				
LOT1 : Suivi contrôle des travaux de construction de deux (02) blocs de cinq boutiques et trois blocs de hangars à 10 boxes au sein des marchés de Kari et Bouére										
01	Groupement AC-CONCEPT/CET-BTP ET SERVICES	**93**	-	4 000 000	-	-	120 jours	60 jours	1er	**RAS**
02	BEST 2I	**92**	3.390.000	4.000.200			120 jours	60 jours	2e	**RAS**
Attributaire Provisoire		**Groupement AC-CONCEPT/CET-BTP ET SERVICES** avec un montant TTC **de quatre millions (4 000 000) FCFA** avec un délai d'exécution de **cent vingt (120) jours**								
Lot 2 : Suivi contrôle des travaux de construction de quarante-cinq (45) boutiques à l'ancien marché de Houndé										
01	Groupement AC-CONCEPT/CET-BTP ET SERVICES	**93**	-	4 000 000	-	-	120 jours	60 jours	2e	**RAS**
02	BEST 2I	**92**		4 153 600	-	-	120 jours	60 jours	3e	**RAS**
03	Groupement CEMP SARL/GI Conseil/TRACE Conseil SARL	**91**	2 802 960	3 307 493	-	-	120 jours	60 jours	1er	**RAS**
Attributaire Provisoire		***Groupement CEMP SARL/GI Conseil/TRACE Conseil SARL*** *pour un montant HTVA* ***de deux millions huit cent deux mille neuf cent soixante (2 802 960) FCFA*** *pour un délai de réalisation de* ***cent vingt (120) jours***								
Lot 3 : Suivi contrôle des travaux de construction de cent quatre-vingt-huit (188) boutiques au nouveau marché de Houndé										
01	Groupement AC-CONCEPT/CET-BTP ET SERVICES	**93**	**-**	17 000 000	-	-	150 jours	60 jours	3eme	**RAS**
02	BEST 2I	**92**	**-**	18 054 000			150 jours	60 jours	3e	**RAS**
03	Groupement CEMP SARL/GI Conseil/TRACE Conseil SARL	**91**	**11 271 150**	13 299 957			150 jours	60 jours	1er	**RAS**

Attributaire provisoire		***Groupement CEMP SARL/GI Conseil/TRACE Conseil SARL,*** *pour un montant HTVA de* ***onze millions deux cent soixante-onze mille cent cinquante (11 271 150) FCFA pour un délai de réalisation de cent cinquante jours (150) jours***								
Lot 4 : Suivi contrôle des travaux de Construction d'une caféteria au sein de la mairie de Houndé										
01	Groupement AC-CONCEPT/CET-BTP ET SERVICES	**93**	-	600 000	-		45 jours	60 jours	2e	**RAS**
02	BEST 2I	**92**	-	584 100			45 jours	60 jours	1er	**RAS**
Attributaire Provisoire		***BEST 2I, pour un montant TTC de cinq cent quatre-vingt-quatre mille cent (584.100) FCFA pour un délai de réalisation de Quarante-cinq (45) jours***								

DEMANDE DE PRIX N°2025-001/RHBS/PHUE/CBM/REDD+ RELATIVE AUX TRAVAUX DE REALISATION D'UN FORAGE PASTORAL POSITIF A EXHAURE SOLAIRE EQUIPE D'UN CHATEAU MUNI DE 3 ABREUVOIRS A DIARRADOUGOU/ CAMPEMENT PEULH

* Budget PDIC-REDD+/PGPC REDD+ GESTION 2025; * Publication de l'avis : Revue des marchés publics n° 4145 du JEUDI 22 mai 2025

*Référence de la convocation de la commission d'attribution des marchés Publics ; (CCAM) **N°2025-001/RHBS/PHUE/CBM/REDD+** du 27 MAI 2025

*Date d'ouverture des plis : 02 Juin 2025 ; *Nombre de plis reçus : 02 plis

LOT Unique	Soumissionnaires	MONTANT				Classement
		Lu à l'ouverture HTVA	Lu à l'ouverture TTC	Corrigé HTVA	Corrigé TTC	
01	**Général Construction Immobilier Services (GCI) SARL**	-	11 150 410		11 083 504	**Non Classé** Discordance entre montant en lettre et montant en chiffre dans le BPU. En lettre « sept mille », en chiffre « 70 000 » à l'item 6.4 **Taux de variation : -0.60%** Offre financière anormalement basse **Non conforme**
02	**Agence Sougrinoma Service pour Emergence de Tous (ASSET) SARL**	12 320 000	-	12 330 000	-	**1er** Omission de l'item 2.3 « machettes » dans les mesures de sauvegarde environnementales et sociales. Application du prix unitaire du soumissionnaire concurrent à l'item « 5000 » **Taux de variation : +0.08%** **Conforme**
ATTRIBUTAIRE PROVISOIRE : ***Travaux de réalisation d'un forage pastoral positif à exhaure solaire équipé d'un château muni de 3 abreuvoirs à Diarradougou/ Campement peulh***				***Agence Sougrinoma Service pour Emergence de Tous (ASSET) SARL pour un montant de douze millions trois cent vingt mille (12 320 000[1]) Francs CFA HT avec un délai d'exécution de soixante (60) jours ;***		

DEMANDE DE PRIX N°2025-002/RHBS/PHUE/CBM/REDD+ RELATIVE AUX TRAVAUX DE REALISATION D'UN FORAGE PASTORAL POSITIF A EXHAURE SOLAIRE EQUIPE D'UN CHATEAU MUNI DE 3 ABREUVOIRS A SOUNGALODAGA ;

* Budget PDIC-REDD+/PGPC REDD+ GESTION 2025; * Publication de l'avis : Revue des marchés publics n° 4145 du JEUDI 22 mai 2025

*Référence de la convocation de la commission d'attribution des marchés Publics ; (CCAM) **N°2025-001/RHBS/PHUE/CBM/REDD+** du 27 MAI 2025

*Date d'ouverture des plis : 02 Juin 2025 : *Nombre de plis reçus : 02 plis

LOT Unique	Soumissionnaires	MONTANT				Classement
		Lu à l'ouverture HTVA	Lu à l'ouverture TTC	Corrigé HTVA	Corrigé TTC	
01	Général Construction Immobilier Services (GCI) SARL	-	11 000 078	-	10 773 518	**1er** Discordance entre montant en lettre et montant en chiffre dans le BPU. En lettre « quatre mille », en chiffre « 100 000 » aux items 4.3 et 4.4 Taux de variation **: -2,059%** **Conforme**
02	Global Pro Services (GPS) SARL	-	14 340 540	-	9 998 140	**Non classé** Erreur de sommation du sous-total 2.2 dans le devis estimatif et quantitatif (Montant lu : 5 785 000 ; montant corrigé : 2 105 000) Taux de variation : **-30,28%** Offre financière non conforme, taux de variation négative de plus de **15%** après correction **Non conforme**
ATTRIBUTAIRE PROVISOIRE ***Travaux de réalisation d'un forage pastoral positif à exhaure solaire équipé d'un château muni de 3 abreuvoirs à Soungalodaga***				***Général Construction Immobilier Services (GCI) SARL pour un montant de : dix millions Sept cent soixante-treize mille cinq cent dix-huit (10 773 518[2]) Francs CFA TTC avec un délai d'exécution de soixante (60) jours.***		

1 Article 112 du décret n°2024-1748/PRES/PM/MEF du 31 Décembre 2024 portant procédures de passation, d'exécution et de règlement des marchés publics

2 Article 112 du décret n°2024-1748/PRES/PM/MEF du 31 Décembre 2024 portant procédures de passation, d'exécution et de règlement des marchés publics

MAIRIE DE KOUMBIA

Manifestation d'intérêt N°2025-02/RHBS/PTUY/CKBIA/M/SG relatif à la constitution d'une base de données de fournisseurs/prestataires de la Mairie de Koumbia pour l'année 2025. Référence de la publication : N°4154 du mercredi 04 juin 2025. Date limite de dépôt des offres : 12 juin 2025. Date de dépouillement : 12 juin 2025 ; Nombre d'offres reçues : **91.** Membres du comité restreint : PRM (01) ; comptable (01).

N°	Nom commercial	N° IFU	N° RCCM	Lieu d'établissement	Représentant légal	Adresses	Observations
I. Fournitures et Equipements							
Lot 1 : Acquisition de matériels et fournitures médicaux et bio médicaux							
1	OSP	00074591H	BF KDG 01 2023 M00315	Koudougou	OUILI S. Ablassé	76217562	**Retenu**
2	EZZ	00245222F	BF KDG 01 2024 A 1000418	Koudougou	OUILI Zakaria	77730819	**Retenu**
3	GCTP	00187613H	BF KDG 2022 A382	Koudougou	OUEDRAOGO Ibrahim	76767622	**Retenu**
4	CO.CO.MAT	00093624E	BF OUA 2017 A5909	Ouagadougou	COMPAORE P. Ben Ahmed	70130378	**Retenu**
5	MBC SARL	00156057H	BF OUA 2021 B4019	Ouagadougou	BILGO Emmanuel	70220433	**Retenu**
6	2B PHARMA	00221499 V	BFOUA01204B1300198	Ouagadougou	SOME Firmin	74862172	**Retenu**
7	SANNI BIOSYSTEM	00142948 T	BFBBD2020B1164	Bobo Dioulasso	KINI Dofini Wilfred	70954134	**Retenu**
8	MEABI INTER	00262938H	BFBBD01202B1200576	Bobo Dioulasso	HIE Mariam	71322495	**Retenu**
Lot 2 : Acquisition et installation de lampadaires solaires							
1	OSP	00074591H	BF KDG 01 2023 M00315	Koudougou	OUILI S. Ablassé	76217562	**Retenu**
2	EZZ	00245222F	BF KDG 01 2024 A 1000418	Koudougou	OUILI Zakaria	77730819	**Retenu**
3	GCTP	00187613H	BF KDG 2022 A382	Koudougou	OUEDRAOGO Ibrahim	76767622	**Retenu**
4	CO.CO.MAT	00093624E	BF OUA 2017 A5909	Ouagadougou	COMPAORE P. Ben Ahmed	70130378	**Retenu**
5	MBC SARL	00156057H	BF OUA 2021 B4019	Ouagadougou	BILGO Emmanuel	70220433	**Retenu**
6	GBA Worldwide	00168977F	BF OUA 2021 B12470	Ouagodougou	YABRE Emile	70342720	**Retenu**
7	Banlos Services	002184754 A	BF BRM 012023 A1000302	Boromo	OUEDRAOGO Noufou	65120299	**Retenu**
8	ETS PALM YELI	00156187X	BF BRM 2021 A0019	Boromo	PALM Yeli Pascaline	70233371	**Retenu**
9	POKO NEERWAYA Multi Service	00027045 B	BF GAO 2017 M0046	Gaoua	OUEDRAOGO Poko	76494147	**Retenu**
10	ACIFEB SARL	00142112K	BF FDG 2020 B175	Fada N'gourma	NONGNOGO Abdoulaye	70247958	**Retenu**
11	ASERFO	00065879Y	BF OUA 2015 B2696	Ouagadougou	SANKARA Elisé	78245292	**Retenu**
12	SOPOLYB	00154040V	BF DDG 2021 B057	Dédougou	SOMANDE Ousmane	76783680	**Retenu**
13	BOAMPO Services	00227879R	BF BGD 012024 A1000025	Bogandé	LANKOANDE Aly	70071504	**Retenu**
14	FASOMA Services	00028251Y	BF BGD 2010 A11	Bogandé	LANKOANDE Marie Madeleine	70758435	**Retenu**
15	Yasnice Consulting Services	00118928K	BF BGD 2019 C0001	Bogandé	LAMIEN Korotimi	76491117	**Retenu**
16	YEMPABOU Consulting	00103930R	BF BGD 2018 A26	Bogandé	LANKOANDE Djibo	78222626	**Retenu**
17	Gulmu Quality Serices	00150372C	BF BGD 2020 A051	Bogandé	YARGA A. Hyacinthe	75535369	**Retenu**
18	ECTD Prestation		BFOUA 012022 B137374	Ouagadougou	OUEDRAOGO Abbass Omar	70180677	**Retenu**
19	SBUCO BTP	00090006Y	BF KYA 2017 A075	Kaya	SIGBEOGO Abdoulaye	70849506	**Retenu**
20	CER Services et Divers	00162222T	BF OUA 2021 B8074	Ouagadougou	KAGAMBEGA Mikaïlou	78713045	**Retenu**
21	ESG	00168016E	BF OUA 2021 B11842	Ouagadougou	SANGA Bachirou	76090428	**Retenu**
22	VITA Servise	00161238N	BF KYA 2022 A123	Kaya	SAWADOGO S. S. Zounogo	70192331	**Retenu**
23	SOZID-MS	00187860F	BF OUA012022 B1311029	Ouagadougou	ZIDA Harouna	73830000	**Retenu**
24	ESF-Prestation	00153962A	BF OUA 2021 B2559	Ouagadougou	SANGA Harouna	55640576	**Retenu**
25	EPAF	00152390W	BF OUA 2021 B1554	Ouagadougou	OUEDRAOGO Pabyam	71650054	**Retenu**
26	ERS SARL	00131646X	BF OUA 2020 B0682	Ouagadougou	BAMOUNI Généviève	76244554	**Retenu**
27	Enertel Trading	00002372T	BF OUA M1484	Ouaga	SAVADOGO Boureima	76657169	**Retenu**
28	Nouvel Atelier	00011321J	BF OUA 2012 M5774	Ouaga	NACOULMA Abel	76207267	**Retenu**
29	AES	02048035	BF OHG 2023 A171	Ouahigouya	SAVADOGO Hamidou	52592352	**Retenu**
30	NAFODES	00084232P	BF OUA 2016 A8400	Ouagadougou	YAMEOGO Marie Madeleine	70982374	**Retenu**
31	DETYMA SARL	00119086W	BF OUA 2020 M9489	Ouagadougou	TOE Herbert	70206463	**Retenu**
Lot 3 : Acquisition de matériels et outillages scolaires							
1	OSP	00074591H	BF KDG 01 2023 M00315	Koudougou	OUILI S. Ablassé	76217562	**Retenu**
2	EZZ	00245222F	BF KDG 01 2024 A 1000418	Koudougou	OUILI Zakaria	77730819	**Retenu**
3	GCTP	00187613H	BF KDG 2022 A382	Koudougou	OUEDRAOGO Ibrahim	76767622	**Retenu**
4	CO.CO.MAT	00093624E	BF OUA 2017 A5909	Ouagadougou	COMPAORE P. Ben Ahmed	70130378	**Retenu**
5	MBC SARL	00156057H	BF OUA 2021 B4019	Ouagadougou	BILGO Emmanuel	70220433	**Retenu**
6	GBA Worldwide	00168977F	BF OUA 2021 B12470	Ouagadougou	YABRE Emile	70342720	**Retenu**
7	Banlo's Services	002184754 A	BF BRM 012023 A1000302	Boromo	OUEDRAOGO Noufou	65120299	**Retenu**
8	ETS PALM YELI	00156187X	BF BRM 2021 A0019	Boromo	PALM Yeli Pascaline	70233371	**Retenu**
9	POKO NEERWAYA Multi Service	00027045 B	BF GAO 2017 M0046	Gaoua	OUEDRAOGO Poko	76494147	**Retenu**
10	ACIFEB SARL	00142112K	BF FDG 2020 B175	Fada N'gourma	NONGNOGO Abdoulaye	70247958	**Retenu**
11	ASERFO	00065879Y	BF OUA 2015 B2696	Ouagadougou	SANKARA Elisé	78245292	**Retenu**
12	SOPOLYB	00154040V	BF DDG 2021 B057	Dédougou	SOMANDE Ousmane	76783680	**Retenu**
13	BOAMPO Services	00227879R	BF BGD 012024 A1000025	Bogandé	LANKOANDE Aly	70071504	**Retenu**
14	FASOMA Services	00028251Y	BF BGD 2010 A11	Bogandé	LANKOANDE Marie Madeleine	70758435	**Retenu**
15	Yasnice Consulting Services	00118928K	BF BGD 2019 C0001	Bogandé	LAMIEN Korotimi	76491117	**Retenu**
16	YEMPABOU Consulting	00103930R	BF BGD 2018 A26	Bogandé	LANKOANDE Djibo	78222626	**Retenu**
17	Gulmu Quality Services	00150372C	BF BGD 2020 A051	Bogandé	YARGA A. Hyacinthe	75535369	**Retenu**
18	ECTD Prestation		BFOUA 012022 B137374	Ouagadougou	OUEDRAOGO Abbass Omar	70180677	**Retenu**
19	SBUCO BTP	00090006Y	BF KYA 2017 A075	Kaya	SIGBEOGO Abdoulaye	70849506	**Retenu**
20	CER Services et Divers	00162222T	BF OUA 2021 B8074	Ouagadougou	KAGAMBEGA Mikaïlou	78713045	**Retenu**
21	ESG	00168016E	BF OUA 2021 B11842	Ouagadougou	SANGA Bachirou	76090428	**Retenu**
22	VITA Service	00161238N	BF KYA 2022 A123	Kaya	SAWADOGO S. S. Zounogo	70192331	**Retenu**
23	SOZID-MS	00187860F	BF OUA012022 B1311029	Ouagadougou	ZIDA Harouna	73830000	**Retenu**

24	ESF-Prestation	00153962A	BF OUA 2021 B2559	Ouagadougou	SANGA Harouna	55640576	**Retenu**
25	EPAF	00152390W	BF OUA 2021 B1554	Ouagadougou	OUEDRAOGO Pabyam	71650054	**Retenu**
26	ERS SARL	00131646X	BF OUA 2020 B0682	Ouagadougou	BAMOUNI Généviève	76244554	**Retenu**
27	NAFODES	00084232P	BF OUA 2016 A8400	Ouagadougou	YAMEOGO Marie Madeleine	70982374	**Retenu**
II. TRAVAUX							
Lot 01 : Réalisation de forage							
1	OSP	00074591H	BF KDG 01 2023 M00315	Koudougou	OUILI S. Ablassé	76217562	**Retenu**
2	EZZ	00245222F	BF KDG 01 2024 A 1000418	Koudougou	OUILI Zakaria	77730819	**Retenu**
3	GCTP	00187613H	BF KDG 2022 A382	Koudougou	OUEDRAOGO Ibrahim	76767622	**Retenu**
4	CO.CO.MAT	00093624E	BF OUA 2017 A5909	Ouagadougou	COMPAORE P. Ben Ahmed	70130378	**Retenu**
5	MBC SARL	00156057H	BF OUA 2021 B4019	Ouagadougou	BILGO Emmanuel	70220433	**Retenu**
6	ASERFO	00065879Y	BF OUA 2015 B2696	Ouagadougou	SANKARA Elisé	78245292	**Retenu**
7	SOPOLYB	00154040V	BF DDG 2021 B057	Dédougou	SOMANDE Ousmane	76783680	**Retenu**
8	YEMPABOU Consulting	00103930R	BF BGD 2018 A26	Bogandé	LANKOANDE Djibo	78222626	**Retenu**
9	ECTD Prestation		BFOUA 012022 B137374	Ouagadougou	OUEDRAOGO Abbass Omar	70180677	**Retenu**
10	SBUCO BTP	00090006Y	BF KYA 2017 A075	Kaya	SIGBEOGO Abdoulaye	70849506	**Retenu**
11	CER Services et Divers	00162222T	BF OUA 2021 B8074	Ouagadougou	KAGAMBEGA Mikaïlou	78713045	**Retenu**
12	ESG	00168016E	BF OUA 2021 B11842	Ouagadougou	SANGA Bachirou	76090428	**Retenu**
13	VITA Service	00161238N	BF KYA 2022 A123	Kaya	SAWADOGO S. S. Zounogo	70192331	**Retenu**
14	SOZID-MS	00187860F	BF OUA012022 B1311029	Ouagadougou	ZIDA Harouna	73830000	**Retenu**
15	ESF-Prestation	00153962A	BF OUA 2021 B2559	Ouagadougou	SANGA Harouna	55640576	**Retenu**
16	EPAF	00152390W	BF OUA 2021 B1554	Ouagadougou	OUEDRAOGO Pabyam	71650054	**Retenu**
17	ERS SARL	00131646X	BF OUA 2020 B0682	Ouagadougou	BAMOUNI Généviève	76244554	**Retenu**
18	E.CO.FA. W	00125652T	BF GAO 2019 A0012	Gaoua	NABALMA Ousséni	70277822	**Retenu**
19	Tall Yam SARL	00162068G	BF OUA 2021 B7992	Ouagadougou	ZONGO B. Fulgence	70491608	**Retenu**
20	KG PRES SARL	00185242A	BF OUA012022 B139092	Ouagadougou	KABORE Yahaya	76120960	**Retenu**
21	KIZIS SARL	00137171Z	BF OUA 2020 B4246	Ouagadougou	KOAMA Issouf	70066352	**Retenu**
22	BBC Services	00068893N	BF KDG 2020 M063	Koudougou	YAMEOGO B.F. Arnaud	70491357	**Retenu**
23	ATEC Burkina	00043739R	BF OUA 2012 A5677	Ouagadougou	OUEDRAOGO W. Michel	76458333	**Retenu**
24	BATIFOR International	00114484M	BF OUA 2019 B0162	Ouagadougou	OUEDRAOGO P. Moumouni	77934127	**Retenu**
25	NAFODES	00084232P	BF OUA 2016 A8400	Ouagadougou	YAMEOGO Marie Madeleine	70982374	**Retenu**

MINISTERE DE LA SANTE

COMMUNIQUE

Le Directeur des Marchés Publics du Ministère de la Santé, Président de la commission d'attribution des Marchés, informe les candidats à l'avis de demande de prix prix N°2025-0032/MS/SG/DMP du 04 juin 2025 pour la réalisation des travaux de terrassement et de dalles en béton pour l'installation des incinérateurs dans cinq (05) CHU/CHR à Ouagadougou, Bobo-Dioulasso, Dédougou, Gaoua et Koudougou, que des modifications ont été apportées aux cahiers des clauses techniques et plans des travaux et peuvent être consultées et retirées à la Direction des Marchés Publics du Ministère de la Santé, aux jours et heures ouvrables.

Par ailleurs, la date de dépôt et d'ouverture des plis initialement prévu pour le **jeudi 19 juin 2025 est reportée au jeudi 26 juin 2025 à la même heure et au même lieu.**

Il s'excuse des désagréments que cela pourrait engendrer et sait compter sur votre bonne compréhension.

Le Directeur des Marchés Publics

Bonaventure François de Paul P. SAM
Chevalier de l'ordre du Mérite de l'Economie et des Finances
Chevalier de l'ordre des Palmes Académiques

APPELS D'OFFRES

DES MINISTERES ET INSTITUTIONS MAITRISES D'OUVRAGES DELEGUEES

Fournitures et Services courants

INSTITUT SUPERIEUR D'ETUDES DE PROTECTION CIVILE

Acquisition de matériels de bureau au profit de l'ISEPC.

Avis de demande de prix
N° : 2025-130/MATM/SG/ISEPC-DG/SG/PRM du 30 avril 2025
Financement : Budget ISEPC, exercice 2025

Cet avis de demande de prix fait suite à l'adoption du plan de passation des marchés publics gestion **2025, de l'Institut Supérieur d'Etudes de Protection Civile.**

1. **L'Institut Supérieur d'Etude de Protection Civile** lance une demande de prix ayant pour objet l'**acquisition de matériels de bureau au profit de l'ISEPC.**

2. La participation à la concurrence est ouverte à toutes les personnes physiques ou morales agréés pour autant qu'elles ne soient pas sous le coup d'interdiction ou de suspension et en règle vis-à-vis de l'administration.

Les acquisitions se décomposent en lot unique comme suit : **Acquisition de matériels de bureau au profit de l'ISEPC**.

3. Le délai d'exécution ne devrait pas excéder : **soixante (60) jours**.

4. Les Candidats éligibles, intéressés peuvent obtenir des informations supplémentaires et consulter gratuitement le dossier de demande de prix dans les bureaux de **de l'Institut Supérieur d'Etudes de Protection Civile (ISEPC) : 1er étage du bâtiment pédagogique auprès de SAWADOGO Wenceslas Eloi PRM/ISEPC.**

5. Tout Candidat éligible, intéressé par le présent avis, doit retirer un jeu complet du dossier de demande de prix à la **PRM/ISEPC** et moyennant paiement d'un montant non remboursable **trente mille (30 000) francs CFA** auprès de **l'Agence Comptable de l'ISEPC**. En cas d'envoi par la poste ou autre mode de courrier, la Personne responsable des marchés ne peut être responsable de la non réception du dossier de demande de prix par le Candidat.

6. Les offres présentées en **un original et deux (02) copies**, conformément aux données particulières de la demande de prix, et accompagnées d'une garantie de soumission d'un montant **Quatre Cent Quatre Vingt mille (480 000) francs CFA** devra parvenir ou être remises à l'adresse dans **les bureaux de la Personne Responsable des Marchés Publics de l'ISEPC sis au 1er étage du bâtiment pédagogique**, au plus tard le **27/06/2025 à 09 heures**. L'ouverture des plis sera faite immédiatement en présence des Candidats qui souhaitent y assister.

7. Les Candidats resteront engagés par leurs offres pour un délai de **soixante (60) jours calendaires**, à compter de la date limite de remise des offres.

L'enveloppe prévisionnelle est de **vingt-quatre millions quarante mille (24 040 000) francs CFA.**

Le président de la commission d'attribution des marchés

ADC SAWADOGO Wenceslas Eloi
Chevalier de l'Ordre du Mérite

ECOLE NATIONALE DE POLICE

Achat de produits divers au profit de l'ENP

Avis de demande de prix

N° 2025-02 (bis) /MSECU/SG/ENP/DG/PRM du 11 juin 2025

Financement : Budget ENP Exercice 2025

Cet avis de demande de prix fait suite à l'adoption du plan de passation des marchés publics **exercice 2025**, de **l'ECOLE NATIONALE DE POLICE**

1. **L'Ecole Nationale de Police** dont l'identification complète est précisée aux Données particulières de la demande de prix (DPDPX) lance u demande de prix ayant pour objet **l'achat de produits divers** tels que décrits dans les Données particulières de la demande de prix.

2. La participation à la concurrence est ouverte à toutes les personnes physiques ou morales agréés pour autant qu'elles ne soient pas sous le co d'interdiction ou de suspension et en règle vis-à-vis de l'administration. Les acquisitions se décomposent en un **lot unique : Achat de produ divers**

3. Le délai d'exécution est de **trente (30 jours)** pour chaque commande.

4. Les Candidats éligibles, intéressés peuvent obtenir des informations supplémentaires et consulter gratuitement le dossier de demande de prix da les bureaux **de la personne responsable des marchés de l'Ecole Nationale de Police ; Monsieur Dieudonné W. KABORE au 51 51 17 18**.

5. Tout Candidat éligible, intéressé par le présent avis, doit retirer un jeu complet du dossier de demande de prix à **L'Ecole Nationale de Police si à Gounghin secteur n°7**; **croisement de l'avenue HAMA ARBA DIALLO et l'avenue TAPSOBA et en face de la place de l'olympisme 01 I 196 Ouagadougou 01 téléphone ; ouvert, du lundi au jeudi de 7h30 à 15h30 et le vendredi de 7h30 à 16h00** et moyennant paiement d' montant non remboursable de **vingt mille (20 000) francs CFA** au **secrétariat de la régie du Comptable Principal ou l'Agence Comptable l'Ecole Nationale de Police**. En cas d'envoi par la poste ou autre mode de courrier, la Personne responsable des marchés ne peut être responsal de la non réception du dossier de demande de prix par le Candidat.

6. Les offres présentées en un original et **deux (02) copies**, conformément aux données particulières de la demande de prix, et accompagnées d'u garantie de soumission d'un montant **trois cent soixante mille (360 000) francs CFA** devront parvenir ou être remises à l'adresse **L'Ecc Nationale de Police sise à Gounghin secteur n°7**; **croisement de l'avenue HAMA ARBA DIALLO et l'avenue TAPSOBA et en face de la pla de l'olympisme**, avant le **27/06/2025 à 09 heures** . L'ouverture des plis sera faite immédiatement en présence des Candidats qui souhaiten assister.

En cas d'envoi par la poste ou autre mode de courrier, la Personne responsable des marchés ne peut être responsable de la non réception de l'offre transmise par le Candidat.

7. Les Candidats resteront engagés par leurs offres pour un délai de **soixante (60) jours calendaires,** à compter de la da limite de remise des offres.

8. Le montant prévisionnel est de : **douze millions (12 000 000) francs CFA.**

Le président de la Commission d'Attribution des Marchés

Dieudonné W. KABORE

CENTRE HOSPITALIER UNIVERSITAIRE PEDIATRIQUE CHARLES DE GAULLE – CHUP-CDG

Achat d'emballages au profit du CHUP-CDG

AVIS DE DEMANDE DE PRIX
N° 2025-12/MS/SG/CHUP-CDG/DG/DMP
Financement : CHUP-CDG

Cet avis de demande de prix fait suite à l'adoption du plan de passation des marchés publics gestion *2025* du Centre hospitalier universitaire pédiatrique Charles de Gaulle (CHUP-CDG).

Le CHUP-CDG dont l'identification complète est précisée aux Données particulières de la demande de prix (DPDPX) lance une demande de prix ayant pour objet l'**achat d'emballages au profit du CHUP-CDG** tels que décrits dans les Données particulières de la demande de prix.

La participation à la concurrence est ouverte à toutes les personnes physiques ou morales pour autant qu'elles ne soient pas sous le coup d'interdiction ou de suspension et en règle vis-à-vis de l'administration.

Les acquisitions se décomposent en deux (02) lots répartis comme suit :

- **Lot 1 : achat de sachets d'emballage des médicaments et consommables au profit du CHUP-CDG *;***

- **Lot 2 *:* achat d'emballages *de* collecte des déchets biomédicaux au profit du CHUP-CDG*.***

Les Candidats ont la possibilité de soumissionner pour un, plusieurs ou l'ensemble des lots. Dans le cas où ils soumissionnent pour plusieurs ou l'ensemble des lots, ils devront présenter une soumission séparée pour chaque lot.

Le délai d'exécution ne devrait pas excéder trente (30) jours pour chaque lot.

Les Candidats éligibles, intéressés peuvent obtenir des informations supplémentaires et consulter gratuitement le dossier de demande de prix dans les bureaux du Directeur des Marchés Publics sis au **1er niveau du bâtiment administratif du CHUP-CDG,01 BP 1198 Ouagadougou 01 ; bureau DMP, tel : 25 36 67 76 poste : 1028**

Tout Candidat éligible, intéressé par le présent avis, doit retirer un jeu complet du dossier de demande de prix dans les bureaux du Directeur des Marchés Publics sis au 1er niveau du bâtiment administratif du CHUP-CDG, bureau DMP et moyennant paiement d'un montant non remboursable *dix mille (10 000) FCFA pour le lot 1 et vingt mille (20 000) FCFA pour le lot 2 à* la caisse de *l'**Agence Comptable***. En cas d'envoi par la poste ou autre mode de courrier, la Direction des marchés publics ne peut être responsable de la non réception du dossier de demande de prix par le Candidat.

Les offres présentées en un original et deux (02) copies, conformément aux données particulières de la demande de prix, et accompagnées d'une garantie de soumission d'un montant de quatre-vingt mille (80 000) FCFA pour le lot 1 et de deux cent mille (200 000) F CFA pour le lot 2 devront parvenir ou être remises à l'adresse suivante : bureau du Directeur des Marchés Publics sis au 1er niveau du bâtiment administratif du CHUP-CDG, bureau DMP **avant 27/06/2025 à 09 heures**. **L'ouverture des plis** sera faite immédiatement en présence des Candidats qui souhaitent y assister.

En cas d'envoi par la poste ou autre mode de courrier, la Personne responsable des marchés ne peut être responsable de la non-réception de l'offre transmise par le Candidat.

Les Candidats resteront engagés par leurs offres pour un délai de soixante (60) jours calendaires à compter de la date limite de remise des offres.

BIEN NOTER : **le budget prévisionnel est de trois millions (3 000 000) francs CFA TTC pour le lot 1 et de sept millions quatre cent mille (7 400 000) francs CFA TTC pour le lot 2.**

Le Président de la Commission d'Attribution des Marchés

Augustin N. BALMA
Administrateur des Services de Santé

MINISTERE DE LA FONCTION PUBLIQUE, DU TRAVAIL ET DE LA PROTECTION SOCIALE

Prestation de pause-café et pause-déjeuner au profit du MFPTPS dans le cadre des activités du PREGOLS (13 lots)

Avis d'Appel d'offres ouvert N°2025 -001/MFPTPS (SP-MABG) /SG/DMP
Financement : IDA n°7309-BF du 29 /05/ 2023, Exercice 2025

Cet avis d'Appel d'offres ouvert fait suite à l'adoption du plan de passation des marchés publics ; Exercice 2025 du Programme pour la Résilience, la Gouvernance Locale et les Services de base (PREGOLS), volet déconcentration administrative.

1. Le MFPTPS sollicite des offres fermées de la part de candidats éligibles et répondant aux qualifications requises pour la prestation de pause-café et pause déjeuner au profit du MFPTPS dans le cadre des activités du PREGOLS.
2. La passation du marché sera conduite par Appel d'offres conformément aux dispositions du décret n°2024 -1748 /PRES /PM /MEF du 31/12/2024 portant procédure de passation, d'exécution et de règlement des marchés publics et ouvert à tous les candidats éligibles.
3. Les candidats intéressés peuvent obtenir des informations complémentaires auprès de la Direction des marchés publics (DMP) du MFPTPS ou prendre connaissance du document d'Appel d'offres au Secrétariat de la DMP du MFPTPS sise au 6e étage de l'immeuble R+7, côté sud de la Banque Agricole du Faso (BADF), au projet ZACA, rue du commerce 4.42, Secteur n° 5, Tél : +226 51 86 46 46.
4. Les exigences en matière de qualifications sont : Voir les DPAO pour les informations détaillées.
5. Les services demandés se décomposent en treize (13) lots comme suit :
   - **Lot 1 :** Prestation de pause-café, pause- déjeuner au profit du MFPTPS dans le cadre de diverses activités du PREGOLS dans la région du Sahel,
   - **Lot 2 :** Prestation de pause-café, pause- déjeuner au profit du MFPTPS au profit du MFPTPS dans le cadre de diverses activités du PREGOLS dans la région des Hauts-Bassins ;
   - **Lot 3 :** Prestation de pause-café, pause- déjeuner au profit du MFPTPS au profit du MJDHRI dans le cadre de diverses activités du PREGOLS dans la région du Centre-Ouest ;
   - **Lot 4 :** Prestation de pause-café, pause- déjeuner au profit du MFPTPS MJDHRI dans le cadre de diverses activités du PREGOLS dans la région du Sud-Ouest ;
   - **Lot 5 :** Prestation de pause-café, pause- déjeuner au profit du MFPTPS dans le cadre de diverses activités du PREGOLS dans la région du Centre-Est ;
   - **Lot 6 : :** Prestation de pause-café, pause- déjeuner au profit du MFPTPS dans le cadre de diverses activités du PREGOLS dans la région de la Boucle du Mouhoun ;
   - **Lot 7 :** Prestation de pause-café, pause- déjeuner au profit du MFPTPS dans le cadre de diverses activités du PREGOLS dans la région du Nord ;
   - **Lot 8 :** Prestation de pause-café, pause- déjeuner au profit du MFPTPS dans le cadre de diverses activités du PREGOLS dans la région de l'Est **;**
   - **Lot 9 :** Prestation de pause-café, pause- déjeuner au profit du MFPTPS dans le cadre de diverses activités du PREGOLS dans la région du centre-sud **;**
   - **Lot 10 : :** Prestation de pause-café, pause- déjeuner au profit du MFPTPS dans le cadre de diverses activités du PREGOLS dans la région du Centre-Nord ;
   - **Lot 11 : :** Prestation de pause-café, pause- déjeuner au profit du MFPTPS dans le cadre de diverses activités du PREGOLS dans la région des cascades **;**
   - **Lot 12 :** Prestation de pause-café, pause- déjeuner au profit du MFPTPS dans le cadre de diverses activités du PREGOLS dans la région du plateau central ;
   - **Lot 13 :** Prestation de pause-café, pause- déjeuner au profit du MFPTPS dans le cadre de diverses activités du PREGOLS dans la région du centre.
6. Le délai d'exécution ne devrait pas excéder l'exercice 2025 et trente (30) jours par commande
7. Les candidats intéressés peuvent consulter gratuitement le dossier d'appel à concurrence complet ou le retirer à titre onéreux contre paiement d'une somme non remboursable de :
   - Lot 1 : Vingt mille (20 000) F.CFA ;
   - Lot 2 : Vingt mille (20 000) F.CFA ;
   - Lot 3 : Vingt mille (20 000) F.CFA
   - Lot 4 : Vingt mille (20 000) F.CFA ;
   - Lot 5 : Vingt mille (20 000) F.CFA ;
   - Lot 6 : Vingt mille (20 000) F.CFA ;

- Lot 7 : Vingt mille (20 000) F.CFA ;
- Lot 8 : Vingt mille (20 000) F.CFA
- Lot 9 : Vingt mille (20 000) F.CFA
- Lot10 : Vingt mille (20 000) F.CFA
- Lot 11 : Vingt mille (20 000) F.CFA
- Lot 12 : Vingt mille (20 000) F.CFA
- Lot 13 : Vingt mille (20 000) F.CFA

8. Les offres devront être soumises à l'adresse ci-après : Secrétariat de la DMP du MFPTPS **au plus tard le 17/07/2025 à 9 heures 00 minute TU**. Les offres remises en retard ne seront pas acceptées.

9. Les offres doivent comprendre une garantie de soumission, *conformément à l'article 100* ***du*** décret n°2024 -1748 /PRES /PM /MEF du 31/12/2024 portant procédure de passation, d'exécution et de règlement, d'un montant de :

- Lot 1 : Deux cent mille (200 000) F CFA ;
- Lot 2 : Deux cent mille (200 000) F CFA ;
- Lot 3 : Deux cent mille (200 000) F CFA ;
- Lot 4 : Deux cent mille (200 000) F CFA ;
- Lot 5 : Deux cent mille (200 000) F CFA ;
- Lot 6 : Deux cent mille (200 000) F CFA ;
- Lot 7 : Deux cent mille (200 000) F CFA
- Lot 8 : Deux cent mille (200 000) F CFA
- Lot 9 : Deux cent mille (200 000) F CFA
- Lot10 : Deux cent mille (200 000) F CFA
- Lot 11 : Deux cent mille (200 000) F CFA
- Lot 12 : Deux cent mille (200 000) F CFA
- Lot 13 : Deux cent mille (200 000) F CFA

10. Les Soumissionnaires resteront engagés par leur offre pendant une période de quatre-vingt-dix (90) jours à compter de la date limite du dépôt des offres comme spécifiées au point 19.1 des IC et aux DPAO.

11. Les offres seront ouvertes en présence des représentants des soumissionnaires qui souhaitent y assister.

Budget prévisionnel par lot est :

-Lot 1 : Dix millions cent trente un mille quatre cent quatre-vingt-dix-neuf (10 131 499) F CFA ;
-Lot 2 : Dix millions cent trente un mille quatre cent quatre-vingt-dix-neuf (10 131 499) F CFA
-Lot 3 : Dix millions cent trente un mille quatre cent quatre-vingt-dix-neuf (10 131 499) F CFA
-Lot 4 : Dix millions cent trente un mille quatre cent quatre-vingt-dix-neuf (10 131 499) F CFA ;
-Lot 5 : Dix millions cent trente un mille quatre cent quatre-vingt-dix-neuf (10 131 499) F CFA
-Lot 6 : Dix millions cent trente un mille quatre cent quatre-vingt-dix-neuf (10 131 499) F CFA
-Lot 7 : Dix millions cent trente un mille quatre cent quatre-vingt-dix-neuf (10 131 499) F CFA
-Lot 8 : Dix millions cent trente un mille quatre cent quatre-vingt-dix-neuf (10 131 499) F CFA
-Lot 9 : Dix millions cent trente un mille quatre cent quatre-vingt-dix-neuf (10 131 499) F CFA
-Lot 10 : Dix millions cent trente un mille quatre cent quatre-vingt-dix-neuf (10 131 499) F CFA
-Lot 11 : Dix millions cent trente un mille quatre cent quatre-vingt-dix-neuf (10 131 499) F CFA
-Lot 12 : Dix millions cent trente un mille quatre cent quatre-vingt-dix-neuf (10 131 499) F CFA
-Lot 13 : Dix millions cent trente un mille quatre cent quatre-vingt-dix-neuf *(10 131 499) F CFA*

Le Directeur des marchés publics
Président de la Commission d'attribution des marchés

Mamadou KONE

INSTITUT NATIONALD FORMATION DES PERSONNEL DE L'EDUCATION

Fourniture et pose d'enseignes lumineuses dans les directions régionales au profit de l'Institut National de Formation des Personnels de l'Education (INFPE

Avis de demande de prix
N°2025-22/INFPE/DG/PRM du 10 juin 2025
Source de financement : Budget INFPE, exercice 2025.

Cet avis de demande de prix fait suite à l'adoption du plan de passation des marchés publics gestion 2025 de *L'INFPE*.

L'INFPE lance une demande de prix ayant pour objet la *confection et* pose d'enseignes lumineuses dans les directions régionales au profit de l'Institut National de Formation des Personnels de l'Education (INFPE) tels que décrits dans les *Données particulières de la demande de prix*. Les travaux seront financés sur les ressources de l'INFPE.

La participation à la concurrence est ouverte à toutes les personnes physiques ou morales pour autant qu'elles ne soient pas sous le coup d'interdiction ou de suspension et en règle vis-à-vis de l'administration.

Les travaux se décomposent en deux lots comme suit :

- *Lot 1 : Confection et* pose *d'enseignes lumineuses dans les DRINFPE Sud-Ouest (Gaoua), Boucle du Mouhoun (Dédougou) et Est (Fada) ;*

- *- Lot 2 : Confection et* pose *d'enseignes lumineuses dans les DRINFPE Centre-Est (Tenkodogo), Nord (Ouahigouya) et Hauts-Bassins (Bobo-Dioulasso).*

- Budget prévisionnel en FCFA TTC : Lot 1 = 11 000 000 ; Lot 2 : 11 000 000.

Les Candidats ont la possibilité de soumissionner pour un, plusieurs ou l'ensemble des lots. Dans le cas où ils soumissionnent pour plusieurs ou l'ensemble des lots, ils devront présenter une soumission séparée pour chaque lot.

Le délai d'exécution ne devrait pas excéder : Trente (30) jours pour chacun des lots.

Les Candidats éligibles, intéressés peuvent obtenir des informations supplémentaires et consulter gratuitement le dossier de demande de prix dans *les bureaux de la Personne responsable des marchés de l'INFPE sis à l'ex ENEP de Loumbila et au numéro de téléphone suivant : 70 73 64 92 les jours ouvrables de 7h 30mn à 16 heures.*

Tout Candidat éligible, intéressé par le présent avis, doit retirer un jeu complet du dossier de demande de prix dans le bureau de *la Personne responsable des marchés* et moyennant paiement d'un montant non remboursable de *vingt mille (20 000) F CFA pour chacun des lots à l'Agence comptable de l'INFPE.* En cas d'envoi par la poste ou autre mode de courrier, la Personne responsable des marchés ne peut être responsable de la non-réception du dossier de demande de prix par le Candidat.

Les offres présentées en un original et trois (3) copies, conformément aux données particulières de la demande de prix, et accompagnées d'une garantie de soumission d'un montant de trois cent mille (300 000) francs CFA pour chacun des lots 1 et 2 et devront parvenir ou être remises au secrétariat de la direction générale de L'INFPE avant le **27/06/2025 à 09 heures**. L'ouverture des plis sera faite immédiatement en présence des Candidats qui souhaitent y assister.

En cas d'envoi par la poste ou autre mode de courrier, la Personne responsable des marchés ne peut être responsable de la non-réception de l'offre transmise par le Candidat

Les Candidats resteront engagés par leurs offres pour un délai de soixante (60) jours calendaires, à compter de la date limite de remise des offres.

Le Président de la Commission d'Attribution des Marchés

Norbert KY
Chevalier de l'Ordre National

SOCIETE NATIONALE DE GESTION DU STOCK DE SECURITE ALIMENTAIRE (SO.NA.GE.S.S)

Acquisition de mobiliers de bureau au profit de la SONAGESS

Avis de demande de prix
N°: 2025-010/SONAGESS/DG/DMP du 03/06/2025
Financement *: BUDGET SONAGESS -GESTION 2025*
Montant prévisionnel : Trente-trois millions cinq cent soixante-quinze mille (33.575.000) F CFA TTC

Cet avis de demande de prix fait suite à l'adoption du plan de passation des marchés publics Exercice 2025, de la Société Nationale de Gestion du Stock de Sécurité Alimentaire (SONAGESS).

1. La SONAGESS dont l'identification complète est précisée aux *Données particulières de la demande de prix (DPDPX)* lance une demande de prix ayant pour objet **Acquisition de mobiliers de bureau au profit de la SONAGESS** tels que décrits dans les *Données particulières de la demande de prix*.

2. La participation à la concurrence est ouverte à toutes les personnes physiques ou morales agréés pour autant qu'elles ne soient pas sous le coup d'interdiction ou de suspension et en règle vis-à-vis de l'administration.

Les acquisitions se décomposent en *lot unique répartis* comme suit *:* **Acquisition de mobiliers de bureau au profit de la SONAGESS.**

3. Le délai d'exécution ne devrait pas excéder : **soixante (*60*) jours.**

4. Les Candidats éligibles, intéressés peuvent obtenir des informations supplémentaires et consulter gratuitement le dossier de demande de prix au secrétariat de la Direction des Marchés Publics de la SONAGESS sis au 896 Av du Dr Kwamé N'Krumah à Ouagadougou 01 BP 354 Ouagadougou 01, Burkina Faso Tél : (226) 25 31 28 05/06, porte 115, tous les jours ouvrables de 7 heures 30 mm à 12 heures et de 14 heures à 16 heures. au plus tard le **27/06/2025 à 09 heures 00mn**.

Les offres remises en retard ne seront pas acceptées.

5. Tout Candidat éligible, intéressé par le présent avis, doit retirer un jeu complet du dossier de demande de prix à la Direction des Marchés Publics de la ***(SONAGESS)*** : tel 25 31 28 05/06, porte 115, moyennant paiement d'un montant non remboursable de **trente mille (30 000) F CFA** auprès de la caisse de la SONAGESS. La méthode de paiement sera en espèce contre la délivrance d'un reçu.

6.Les offres présentées en un (01) original, trois (03) copies en papier conformément aux données particulières de la demande de prix, et accompagnées d'une garantie de soumission d'un montant de **un million (1 000 000) francs CFA** devront parvenir ou être remises à l'adresse au secrétariat de la Direction des Marchés Publics de la SONAGESS, sis au 896 Av Kwamé N'Krumah,tel 25 31 28 05/06, 1er étage, porte 115, au plus tard le **27/06/2025 à 09 heures 00mn**..

L'ouverture des plis sera faite immédiatement en présence des Candidats qui souhaitent y assister.

En cas d'envoi par la poste ou autre mode de courrier, la Personne responsable des marchés ne peut être responsable de la non réception de l'offre transmise par le Candidat

7. Les Candidats resteront engagés par leurs offres pour un délai de soixante (60) jours calendaires, à compter de la date limite de remise des offres.

Le Directeur Général
Président de la Commission d'Attribution des Marchés

Stéphane Gildas TIENDREBEOGO

PROGRAMME BUDGETAIRE TRANSFORMATION ET ECOSYSTEME NUMERIQUES

Acquisition de matériels pour renforcer le système de vidéo surveillance (étendre le réseau) au profit du Projet WURI

Demande de Cotations
N° 2025-009/MTDPCE/SG/PB-TEN/WURI
du 11 juin 2025
AVIS DE DEMANDE DE COTATIONS N° 2025-009/MTDPCE/SG/PB-TEN/WURI du 11 juin 2025
Source de financement : IDA Don n° D609-BF et Crédit n° 6610-BF

1. *Le Burkina Faso a obtenu un financement de l'Association Internationale pour le Développement pour financer le coût du Projet d'Identification unique pour l'Intégration régionale et l'Inclusion en Afrique de l'Ouest (WURI) et se propose d'utiliser une partie des fonds pour effectuer des paiements autorisés au titre de la Demande de cotations pour l'acquisition de matériels pour renforcer le système de vidéo surveillance (étendre le réseau) au profit du Projet WURI.*

2. *Le Coordonnateur du Projet WURI sollicite des offres fermées de la part de soumissionnaires éligibles et répondant aux qualifications pour l'acquisition de matériels pour renforcer le système de vidéo surveillance (étendre le réseau) au profit du Projet WURI.*

3. *Les offres rédigées en langue française devront être faites en Hors Taxes Hors Douane (HT-HD) et en Toutes Taxes Comprises (TTC). Elles seront remises sous plis fermés auprès du* ***Secrétariat du Projet WURI, sis à Ouaga 2000, 05 BP 6344 Ouagadougou Patte d'oie 05,*** *en trois (03) exemplaires dont un (01) original et deux (02) copies marquées comme telles avec la mention «* ***Cotations pour l'acquisition de matériels pour renforcer le système de vidéo surveillance (étendre le réseau) au profit du Projet WURI.***

4. Le délai d'exécution du marché est de trente (30) jours.

5. *La passation du Marché sera conduite par demande de cotations avec l'approche ouverte telle que prévue au point 5.1 « Règlement de Passation des Marchés pour les Emprunteurs sollicitant le Financement de Projets d'Investissement » de la Banque mondiale de Juillet 2016 Révision novembre 2017, août 2018, novembre 2020, septembre 2023 et février 2025 ».*

6. *Les informations complémentaires peuvent être obtenues auprès du Secrétariat du Projet WURI, sis à Ouaga 2000, 05 BP 6344 Ouagadougou Patte d'oie 05, Tél. 25 37 41 50 où le dossier complet de Consultation de Fournisseurs pourra être retiré de 07 heures 30 minutes à 16 heures 00 minute du lundi au jeudi et de 07 heures 30 minutes à 16 heures 30 minutes le vendredi.*

7. *Les candidats intéressés peuvent consulter gratuitement le dossier de demande de cotations complet ou le retirer à titre onéreux contre paiement d'une somme non remboursable de 10 000 F CFA ou l'équivalent du montant dans une monnaie librement convertible au auprès de la régie de recettes de la Direction Générale du Contrôle des Marchés Publics et des Engagements Financiers (DG-CMEF), sise au 395 Avenue Ho Chi Minh.*

8. *Les offres devront être déposées au plus tard le* **mardi 24 juin 2025 à 09 heures 00 minute précises** *auprès du* ***Secrétariat du Projet WURI, sis à Ouaga 2000, 05 BP 6344 Ouagadougou Patte d'oie 05,*** *où l'ouverture des plis aura lieu dans la salle de réunion le même jour à partir de 09 heures 15 mn, en présence des soumissionnaires qui souhaitent y assister.*

9. *L'UGP du Projet WURI se donne le droit de ne donner aucune suite à cette présente demande de cotations.*

Dr Tegawendé F. BISSYANDE
Chevalier de l'Ordre des Palmes académiques

PROGRAMME BUDGETAIRE TRANSFORMATION ET ECOSYSTEME NUMERIQUES

COMMUNIQUE

Le coordonnateur du projet d'identification unique pour l'intégration régionale et l'inclusion en Afrique de l'ouest (WURI) au BURKINA FASO informe le public de l'annulation de l'Avis Demande de Cotations N° 2025-004/MTDPCE/SG/PB-TEN/WURI du 10 mars 2025 pour l'acquisition des équipements biométriques pour la mise en place d'un laboratoire de démonstration au profit du Projet WURI Burkina Faso **paru sur la revue des marchés N° 4163 du mardi 17 juin 2025 page 29.**

Cette annulation fait suite au constat de la publication erronée d'une ancienne demande de cotations.

Le coordonnateur présente ses excuses pour les désagréments causés par cette annulation.

Dr Tegawendé F. BISSYANDE
Chevalier de l'Ordre des Palmes académiques

LA POSTE BURKINA FASO

Fourniture, installation et mise en service d'onduleurs, de stabilisateurs et de batteries d'onduleurs

AVIS DE DEMANDE DE PRIX
N° : 2025-020/LA POSTE BF/DG/DM/DMFPC
Financement : Budget LA POSTE BF, gestion 2025

Cet avis de demande de prix fait suite à l'adoption du plan de passation des marchés publics gestion *2025,* de La Poste Burkina Faso (LA POSTE BF).

La Poste Burkina Faso, dont l'identification complète est précisée aux *Données particulières de la demande de prix (DPDPX)* lance une demande de prix ayant pour objet **la fourniture, l'installation et la mise en service d'onduleurs, de stabilisateurs et de batteries d'onduleurs** tels que décrits dans les *Données particulières de la demande de prix*.

La participation à la concurrence est ouverte à toutes les personnes physiques ou morales agréés **(agrément technique ATI DOMAINE 5 CATEGORIE et SD2)** pour autant qu'elles ne soient pas sous le coup d'interdiction ou de suspension et en règle vis-à-vis de l'administration.

Les acquisitions se décomposent en ***trois (03) lots***:

- **Lot 1 :** fourniture, installation et mise en service d'onduleurs centraux de 30KVA, d'onduleurs de 20KVA triphasé et d'onduleurs individuels avec un budget prévisionnel de **cinquante-trois millions sept cent cinquante mille (53 750 000) francs CFA TTC ;**
- **Lot 2 :** fourniture, installation et mise en service de stabilisateurs de 40KVA triphasé avec un budget prévisionnel de **quinze millions (20 000 000) francs CFA TTC ;**
- **Lot 3 :** fourniture, installation et mise en service de batteries d'onduleurs au plomb étanche de 12 volts – 9AH avec un budget prévisionnel de **dix-huit millions (18 000 000) francs CFA TTC.**

…/…

Les Candidats ont la possibilité de soumissionner pour un, plusieurs ou l'ensemble des lots. Dans le cas où ils soumissionnent pour plusieurs ou l'ensemble des lots, ils devront présenter une soumission séparée pour **chaque lot**.

Le délai d'exécution ne devrait pas excéder **soixante-quinze (75) jours** pour le **lot 1, soixante (60) jours** pour le **lot 2** et l'année budgétaire pour le **lot 3**.

Les Candidats éligibles, intéressés peuvent obtenir des informations supplémentaires et consulter gratuitement le dossier de demande de prix au Département des Marchés sis côté Est du bureau d'échange au 3329, Avenue Moogho-Naaba Wobgo (ex Bassawarga) Secteur 4 – Cité An II - BP 6000 Ouagadougou CNTC - 10 000 - Tél. : 25 41 90 41/01 64 28 10, et prendre connaissance des documents de la demande de prix à l'adresse mentionnée ci-après : Département des Marchés (DM) sis côté Est du bureau d'échange au 3329, Avenue Moogho-Naaba Wobgo (ex Bassawarga) de **07h30 à 12h30 et de 13h00 à 16h00 (lundi au jeudi) et 07h30 à 12h30 et de 13h30 à 16h 30 (Vendredi)**.

Tout Candidat éligible, intéressé par le présent avis, doit retirer un jeu complet du dossier de demande de prix au Département des Marchés de LA POSTE BF sis côté Est du bureau d'échange au 3329, Avenue Moogho-Naaba Wobgo (ex Bassawarga) Secteur 4 – Cité An II - BP 6000 Ouagadougou CNTC - 10 000 et moyennant présentation du récépissé de mandat 5CHP de paiement d'un montant non remboursable de **cinquante mille (50 000) Francs CFA** pour le **lot 1** et **vingt mille (20 000) Francs CFA** pour les **lot 2 et 3**, à toute Agence LA POSTE BF.

Les offres présentées en ***un (01) original*** *et* ***trois (03) copies***, conformément aux données particulières de la demande de prix, et accompagnées d'une garantie de soumission d'un montant **d'un million six cent dix mille (1 610 000) FCFA** pour le **lot 1**, **six cent mille (600 000) Francs CFA** pour le **lot 2** et de **cinq cent quarante mille (540 000) Francs CFA** pour le **lot 3** devront parvenir ou être remises à l'adresse : **Département des Marchés de LA POSTE BF sis côté Est du bureau d'échange au 3329, Avenue Moogho-Naaba Wobgo (ex Bassawarga) Secteur 4 – Cité An II - BP 6000 Ouagadougou CNTC - 10 000, Tél. : 25 41 90 41** au plus tard le **27/06/2025 à 09 heures 00mn**. L'ouverture des plis sera faite le même jour en présence des Candidats qui souhaitent y assister.

En cas d'envoi par la poste ou autre mode de courrier, la Personne responsable des marchés ne peut être responsable de la non réception de l'offre transmise par le Candidat.

Les Candidats resteront engagés par leurs offres pour un délai de **soixante (60) jours calendaires**, à compter de la date limite de remise des offres.

Le Président de la Commission d'Attribution des Marchés

Christian ZOMBRE
Chevalier de l'Ordre de l'Etalon

LA POSTE BURKINA FASO

Acquisition de petits matériels électriques et traitement de termites et désinfection des services

AVIS DE DEMANDE DE PRIX
N° : 2025-018/LA POSTE BF/DG/DM/DMFPC
Financement *:* Budget LA POSTE BF, gestion 2025

Cet avis de demande de prix fait suite à l'adoption du plan de passation des marchés publics gestion *2025,* de La Poste Burkina Faso (LA POSTE BF).

LA POSTE BF dont l'identification complète est précisée aux *Données particulières de la demande de prix (DPDPX)* lance une demande de prix ayant pour objet la fourniture de petits matériels électriques et traitement de termites et désinfection des services au profit de La Poste Burkina Faso tels que décrits dans les *Données particulières de la demande de prix*.

La participation à la concurrence est ouverte à toutes les personnes physiques ou morales agréées pour autant qu'elles ne soient pas sous le coup d'interdiction ou de suspension et en règle vis-à-vis de l'administration.

Les prestations se décomposent en **deux (02) lots** :

- **Lot 1 : acquisition de petits matériels électriques** avec un budget prévisionnel de **trente millions (30 000 000) Francs CFA TTC ;**
- **Lot 2 :** traitement de termites et désinfection dans divers services avec un budget prévisionnel de **dix millions (10 000 000) Francs CFA TTC**.

Le délai d'exécution ne devrait pas excéder pour :

- lot 1: **trente (30) jours;**
- lot 2: **l'année budgétaire 2025 pour le contrat global** et **deux (02) semaines pour les prestations.**

Les Candidats éligibles, intéressés peuvent obtenir des informations supplémentaires et consulter gratuitement le dossier de demande de prix au Département des Marchés sis côté Est du bureau d'échange au 3329, Avenue Moogho-Naaba Wobgo (ex Bassawarga) Secteur 4 – Cité An II - BP 6000 Ouagadougou CNTC - 10 000 - Tél. : 25 41 90 41/01 64 28 10, et prendre connaissance des documents de la demande de prix à l'adresse mentionnée ci-après : Département des Marchés (DM) sis côté Est du bureau d'échange au 3329, Avenue Moogho-Naaba Wobgo (ex Bassawarga) de **07h30 à 12h30 et de 13h00 à 16h00 (lundi au jeudi) et 07h30 à 12h30 et de 13h30 à 16h 30 (Vendredi)**.

Tout Candidat éligible, intéressé par le présent avis, doit retirer un jeu complet du dossier de demande de prix au Département des Marchés de LA POSTE BF sis côté Est du bureau d'échange au 3329, Avenue Moogho-Naaba Wobgo (ex Bassawarga) Secteur 4 – Cité An II - BP 6000 Ouagadougou CNTC 10 000 et moyennant présentation du récépissé de mandat 5CHP de paiement d'un montant non remboursable de **trente mille (30 000)** Francs pour le **lot 1** et de **vingt mille (20 000)** Francs pour le **lot 2** payable dans toutes les Agences de LA POSTE BF. En cas d'envoi par la poste ou autre mode de courrier, la Personne responsable des marchés ne peut être responsable de la non réception du dossier de demande de prix transmis par le Candidat.

Les offres présentées en ***un (01) original*** *et* ***trois (03) copies***, conformément aux données particulières de la demande de prix, et accompagnées d'une garantie de soumission d'un montant de **neuf cent mille (900 000) FCFA** pour le **lot 1**, et **trois cent mille (300 000) FCFA** pour le l**ot 2** devront parvenir ou être remises au secrétariat du Département des Marchés de LA POSTE BF Tél : 25 41 90 41, **au plus tard le 27/06/2025 à 09 heures 00mn**.. L'ouverture des plis sera faite le même jour en présence des Candidats qui souhaitent y assister.

En cas d'envoi par la poste ou autre mode de courrier, la Personne responsable des marchés ne peut être responsable de la non réception de l'offre transmise par le Candidat.

Les Candidats resteront engagés par leurs offres pour un délai de **soixante (60) jours calendaires**, à compter de la date limite de remise des offres.

Le Président de la Commission d'Attribution des Marchés

Christian ZOMBRE
Chevalier de l'Ordre de l'Etalon

MINISTERE DE L'INDUSTRIE, Du COMMERCE ET DE L'ARTISANAT

Travaux de réalisation de forage positif équipé au profit du village artisanal de Bobo Dioulasso (VAB).

Avis de demande de prix

N°2025-005/MICA/SG/DMP/SMT-PI du 12/06/2025

Financement : Budget de l'Etat, Exercice 2025

Cet avis de demande de prix fait suite à l'adoption du plan de passation des marchés publics gestion 2025 du Ministère de l'Industrie, du Commerce et de l'Artisanat (MICA).

1. Le Ministère de l'Industrie, du Commerce et de l'Artisanat lance une demande de prix ayant pour objets : travaux de réalisation de forage positif équipé au profit du village artisanal de Bobo Dioulasso (VAB) tels que décrits dans les Données particulières de la demande de prix.
2. La participation à la concurrence est ouverte à toutes les personnes physiques ou morales disposant de l'agrément de type **Fn1** minimum pour autant qu'elles ne soient pas sous le coup d'interdiction ou de suspension et en règle vis-à-vis de l'administration.

   Les travaux se décomposent en lot unique : **Travaux de réalisation de forage positif équipé au profit du village artisanal de Bobo Dioulasso (VAB). Le délai d'exécution ne devrait pas excéder : trente (30) jours.**
3. Les Candidats éligibles, intéressés peuvent obtenir des informations supplémentaires et consulter gratuitement le dossier de demande de prix au **secrétariat de la Direction des Marchés Publics (DMP) 01 BP 514 Ouagadougou 01 du Ministère de l'Industrie, du Commerce et de l'Artisanat (MICA). Tél : (+226) 25 41 06 41, 1er étage de l'immeuble du 15 octobre, porte N°125.**
4. Tout Candidat éligible, intéressé par le présent avis, doit retirer un jeu complet du dossier de demande de prix au **secrétariat de la Direction des marchés publics du MICA, 1er étage, porte N°125, Tél : (+226) 25 41 06 41** et moyennant paiement d'un montant non remboursable de **cinquante mille (50 000) FCFA. Le paiement s'effectuera à la Direction Générale du Contrôle des Marchés Publics et des Engagements Financiers (DG-CMEF) du Ministère de l'Économie et des Finances** sise au 395 avenue HO Chi Minh Tél : 25 32 47 76. En cas d'envoi par la poste ou autre mode de courrier, la Personne responsable des marchés ne peut être responsable de la non réception du dossier de demande de prix par le Candidat.
5. Les offres présentées en un original et trois (03) copies, conformément aux données particulières de la demande de prix, et accompagnées d'une garantie de soumission d'un montant de **Six cent cinquante mille (650 000) francs CFA**, devront parvenir ou être remises à **secrétariat de la Direction des marchés publics du MICA, 1er étage de l'immeuble du 15 octobre, porte N°125** avant le **27/06/2025 à 09 heures 00mn**.. L'ouverture des plis sera faite immédiatement en présence des Candidats qui souhaitent y assister.

   En cas d'envoi par la poste ou autre mode de courrier, la Personne responsable des marchés ne peut être responsable de la non-réception de l'offre transmise par le Candidat.
6. Les Candidats resteront engagés par leurs offres pour un délai de soixante (60) jours calendaires, à compter de la date de remise des offres.

NB : **Le budget prévisionnel du marché est de Vingt-six millions (26 000 000) francs CFA Toutes Taxes Comprises (TTC).**

Le Directeur des Marchés Publics

Président de la Commission d'Attribution des Marchés

Relwendé Hyacinthe NANEMA
Chevalier de l'Ordre du Mérite de la Justice et des Droits Humains

INSTITUT NATIONAL DE FORMATION DES PERSONNELS DE L'EDUCATION

Travaux complémentaires du deuxième bloc de toilettes et de la couverture en tôles du plancher du bâtiment à usage de dortoir de type RDC extensible à R+2 à la DRINFPE du Plateau Central (Loumbila) au profit de l'INFPE.

Avis de demande de prix

N°2025-23-/INFPE/DG/PRM du 12 juin 2025

Financement *:* budget de L'INFPE Exercice 2024

Cet avis de demande de prix fait suite à l'adoption du plan de passation des marchés publics gestion 2025 de *L'INFPE*.

L'INFPE lance une demande de prix ayant pour objet la réalisation des travaux complémentaires du deuxième bloc de toilettes et de la couverture en tôles du plancher du bâtiment à usage de dortoir de type RDC extensible à R+2 à la DRINFPE du Plateau Central (Loumbila) au profit de l'INFPE.tels que décrits dans les *Données particulières de la demande de prix*. Les travaux seront financés sur les ressources de l'INFPE.

La participation à la concurrence est ouverte à toutes les personnes physiques ou morales agréés pour autant qu'elles ne soient pas sous le coup d'interdiction ou de suspension et en règle vis-à-vis de l'administration.

Les travaux se composent en un (01) lot comme suit :

Lot unique : Travaux complémentaires du deuxième bloc de toilettes et de la couverture en tôles du plancher du bâtiment à usage de dortoir de type RDC extensible à R+2 à la DRINFPE du Plateau Central (Loumbila) au profit de l'INFPE

Le budget prévisionnel est de quarante mi*llions (40 000 000) F CFA TTC.*

Le délai d'exécution ne devrait pas excéder : soixante (60) jours.

Les Candidats éligibles, intéressés peuvent obtenir des informations supplémentaires et consulter gratuitement le dossier de demande de prix dans *les bureaux de la Personne responsable des marchés de l'INFPE sis à l'ex ENEP de Loumbila et au numéro de téléphone suivant : 70 73 64 92 les jours ouvrables de 7h 30mn à 16 heures.*

Tout Candidat éligible, intéressé par le présent avis, doit retirer un jeu complet du dossier de demande de prix dans le bureau de la Personne responsable des marchés et moyennant paiement d'un montant non remboursable de cinquante *mille (50 000) francs CFA à l'Agence comptable de l'INFPE.*

En cas d'envoi par la poste ou autre mode de courrier, la Personne responsable des marchés ne peut être responsable de la non réception du dossier de demande de prix par le Candidat.

Les offres présentées en un original et trois (3) copies, conformément aux données particulières de la demande de prix, et accompagnées d'une garantie de soumission d'un montant d'un *million (1 000 000) francs CFA* ;

devront parvenir ou être remises au secrétariat de la direction générale de L'INFPE avant le **27/06/2025 à 09 heures 00mn**. L'ouverture des plis sera faite immédiatement en présence des Candidats qui souhaitent y assister.

cas d'envoi par la poste ou autre mode de courrier, la Personne responsable des marchés ne peut être responsable de la non-réception de l'offre smise par le Candidat

Candidats resteront engagés par leurs offres pour un délai de soixante (60) jours calendaires, à compter de la date limite de remise des offres.

Le Président de la Commission d'Attribution des Marchés

Norbert KY

Chevalier de l'Ordre National

MINISTERE DE L'ENVIRONNEMENT, DE L'EAU ET DE L'ASSAINISSEMENT

Travaux de réalisation de jardins nutritifs et de forages positifs avec grillage au profit du programme AGREF

Avis de demande de prix
N°2025-_017T_/MEEA/SG/DMP
Financement *: Budget de l'Etat, Exercice 2025*

Cet avis de demande de prix fait suite à l'adoption du plan de passation des marchés publics, exercice 2025, du Ministère de l'Environnement, de l'Eau et de l'Assainissement.

Le Ministre de l'Environnement, de l'Eau et de l'Assainissement lance une demande de prix ayant pour objet des **travaux de réalisation de forages positifs avec grillage au profit du programme AGREF** tels que décrits dans les Données particulières de la demande de prix. Les travaux seront financés sur les ressources indiquées dans les Données particulières de la demande de prix.

Les travaux comprennent trois (03) lots qui se déclinent comme suit :

- ✓ Lot 1 : travaux de réalisation de deux (02) forages positifs, chacun équipé d'un château d'eau (polytank) et situé sur un site d'un (01) hectare clôturé, dans les régions du Centre-Ouest et du Centre
- ✓ Lot 2 : travaux de réalisation de trois (03) forages positifs, chacun équipé d'un château d'eau (polytank) et situé sur un site d'un (01) hectare clôturé, dans les régions du Plateau-Central et du Centre ;
- ✓ Lot 3 : travaux de réalisation de deux (02) forages positifs, chacun équipé d'un château d'eau (polytank), dans les régions du Plateau-Central et du Centre**.**

La participation à la concurrence est ouverte à toutes les personnes physiques ou morales agréés dans le domaine de l'hydraulique et justifiant d'un **agrément technique de catégorie U2 au moins pour chacun des lots 1, 2 et 3** autant qu'elles ne soient pas sous le coup d'interdiction ou de suspension et en règle vis-à-vis de l'administration.

Le délai d'exécution ne devrait pas excéder : **quarante-cinq (45) jours par lot.** Ces délais sont non cumulables en cas d'obtention de plusieurs lots.

Les Candidats éligibles, intéressés peuvent obtenir des informations supplémentaires et consulter gratuitement le dossier de demande de prix au Secrétariat de la Direction des Marchés Publics du Ministère de l'Environnement, de l'Eau et de l'Assainissement (MEEA), avenue Ousmane SEMBENE, sis à Ouaga 2000, 03 BP 7010 Ouagadougou tél : 25 49 99 22, de 08 heures 00 minute à 12 heures 30 minutes et 13 heures 00 minute à 16 heures 00 minute tous les jours ouvrables.

Tout Candidat éligible, intéressé par le présent avis, doit retirer un jeu complet du dossier de demande de prix au Secrétariat du MEEA, avenue Ousmane SEMBENE sis à Ouaga 2000, 03 BP 7010 Ouagadougou tél : 25 49 99 22, et moyennant paiement d'un montant non remboursable de **cinquante mille (50 000) Francs CFA pour chacun des lots 1 et 2 ; trente (30 000) Francs CFA pour le lot 3** auprès de la Régie de recettes de la Direction Générale du Contrôle des Marchés Publics et des Engagements Financiers sise au 395 Avenue Ho Chi MINH, Tél : 00226 25 32 47 76.

Les offres présentées en un (01) original et trois (03) copies, conformément aux données particulières de la demande de prix, et accompagnées d'une garantie de soumission d'un montant de **six cent mille (600 000) de Francs CFA pour le lot 1, neuf cent mille (900 000) pour le lot 2 et quatre cent mille (400 000) pour le lot 3** devront parvenir ou être remises à l'adresse au Secrétariat au Secrétariat du MEEA à Ouaga 2000, 03 BP 7010 Ouagadougou tél : 25 49 99 22, avenue Ousmane SEMBENE, sis à Ouaga 2000 avant le **27/06/2025 à 09 heures 00mn**. L'ouverture des plis sera faite immédiatement en présence des Candidats qui souhaitent y assister.

En cas d'envoi par la poste ou autre mode de courrier, la Personne responsable des marchés ne peut être responsable de la non-réception de l'offre transmise par le Candidat.

Les Candidats resteront engagés par leurs offres pour un délai de soixante (60) jours calendaires, à compter de la date de remise des offres.

NB : Le montant prévisionnel du marché est de :

- **Lot 1 : vingt-deux millions (22 000 000) de Francs CFA TTC ;**
- **Lot 2 : trente-trois millions (33 000 000) de Francs CFA TTC ;**
- **Lot 3 : seize millions (16 000 000) de Francs CFA TTC.**

Le Directeur des Marchés Publics
Président de la CAM

André HIEN
Chevalier de l'Ordre de l'Etalon

SOCIETE NATIONALE DE L'AMENAGEMENT DES TERRES ET DE L'EQUIPEMENT RURAL (SONATER)

REALISATION DES TRAVAUX D'AMENAGEMENT DU PERIMETRE IRRIGUE DE BOSSORA (BLOC 1 : 450 HA) DANS LA COMMUNE DE SATIRI, PROVINCE DU HOUET, REGION DES HAUTS-BASSINS

AVIS D'ENGAGEMENT PRECOCE DU MARCHE POUR LA REALISATION DES TRAVAUX D'AMENAGEMENT DU PERIMETRE IRRIGUE DE BOSSORA (BLOC 1 : 450 HA) DANS LA COMMUNE DE SATIRI, PROVINCE DU HOUET, REGION DES HAUTS-BASSINS

Objet : Programme de Résilience du Système Alimentaire en Afrique de l'Ouest, composante Burkina Faso (PRSA-BF).

1. Introduction

La Société Nationale de l'Aménagement des Terres et de l'Equipement Rural (SONATER), Société d'Etat relevant du Ministère de l'Agriculture, des Ressources Animales et Halieutiques (MARAH) et agissant en tant que maître d'ouvrage délégué dans les domaines des aménagements agricoles et de l'équipement rural, souhaite engager un dialogue avec l'ensemble des acteurs du marché (entreprises et les bureaux de contrôle et surveillance) afin de recueillir des informations et des avis sur le projet relatif aux travaux d'aménagement du périmètre irrigué de Bossora (bloc 1 : 450 ha) dans la commune de Satiri, province du Houet, région des Hauts-Bassins au profit du Programme de Résilience du Système Alimentaire en Afrique de l'Ouest, composante Burkina Faso (PRSA-BF). Cette consultation préliminaire vise à évaluer l'intérêt du marché, analyser la faisabilité et affiner la conception du projet pour garantir son succès.

2. Objectifs de la consultation

Evaluer l'intérêt Les objectifs visés par cette démarche sont comme suit :

- des acteurs du marché pour le projet proposé ;
- recueillir des retours sur les principales exigences, les risques et les opportunités du projet ;
- identifier les partenaires potentiels du secteur privé qui peuvent s'intéresser ;
- optimiser la structuration du projet avant le lancement d'un éventuel appel d'offres.

3. Présentation du projet

Le PRSA est une initiative multisectorielle portée par des organisations régionales (CEDEAO, CILSS, et CORAF) en tandem avec les pays membres desdites organisations pour mettre en œuvre des actions structurelles et coordonnées afin d'améliorer la sécurité alimentaire et nutritionnelle au niveau régional. Il est conçu suivant une approche programmatique multi-phase comme une solution appropriée pour renforcer à long terme la résilience du système alimentaire en Afrique de l'Ouest. La première phase concerne quatre (04) pays de l'Afrique de l'Ouest, à savoir le Burkina Faso, le Mali, le Niger et le Togo.

La composante Burkina Faso (PRSA-BF) a été formulée dans un contexte marqué par le ralentissement économique, la baisse de la productivité agricole et la détérioration de la situation alimentaire et nutritionnelle des ménages du fait des effets combinés de l'insécurité dans certaines zones du pays, de la situation sanitaire et des changements climatiques. Les terres se sont dégradées au rythme de 360 000 ha par an, entre 2002 et 2017, pendant que la productivité agricole est restée stagnante malgré les efforts d'intensification et la part de produits agricoles commercialisés reste très faible. Cette situation contraste avec les potentialités du pays notamment la disponibilité de terres cultivables, de paquets technologiques appropriés développés par la recherche et la demande croissante des principaux produits exportés (cultures maraîchères, niébé, maïs, etc.) sur les marchés régionaux et internationaux.

L'objectif de développement du programme est d'accroître la préparation à l'insécurité alimentaire et d'améliorer la résilience des acteurs du système alimentaire, des paysages prioritaires et des chaînes de valeur dans les zones d'intervention. Pour atteindre cet objectif, le Programme est structuré en cinq composantes : (i) Services de conseil numérique pour l'agriculture, la prévention et la gestion des crises alimentaires ; (ii) Durabilité et capacité d'adaptation de la base productive du système alimentaire, (iii) Intégration des marchés alimentaires régionaux et commerce, (iv) réponse d'urgences contingente et (v) Gestion du Programme. La zone d'intervention du PRSA-BF couvre les régions de la Boucle du Mouhoun ; des Hauts-Bassins ; de l'Est ; du Centre-Est ; du Nord ; du Centre-Ouest et du Centre-Sud.

Dans le cadre de la mise en œuvre de ses activités, le PRSA-BF au titre de la composante 2 prévoit l'aménagement de 450 ha de périmètre irrigué à Bossora avec maitrise totale de l'eau afin de permettre la mise en valeur de la superficie totale en saison sèche. La zone à aménager est située en rive droite du fleuve Mouhoun sur une distance d'environ 81 km à l'aval du barrage de Samendéni (le long du fleuve Mouhoun). L'accès au site se fait par la route nationale RN10 (Bobo – Satiri). Ensuite, on emprunte une piste menant à Bossora sur environ 20 km. Le site du projet est matérialisé dans la figure ci-après :

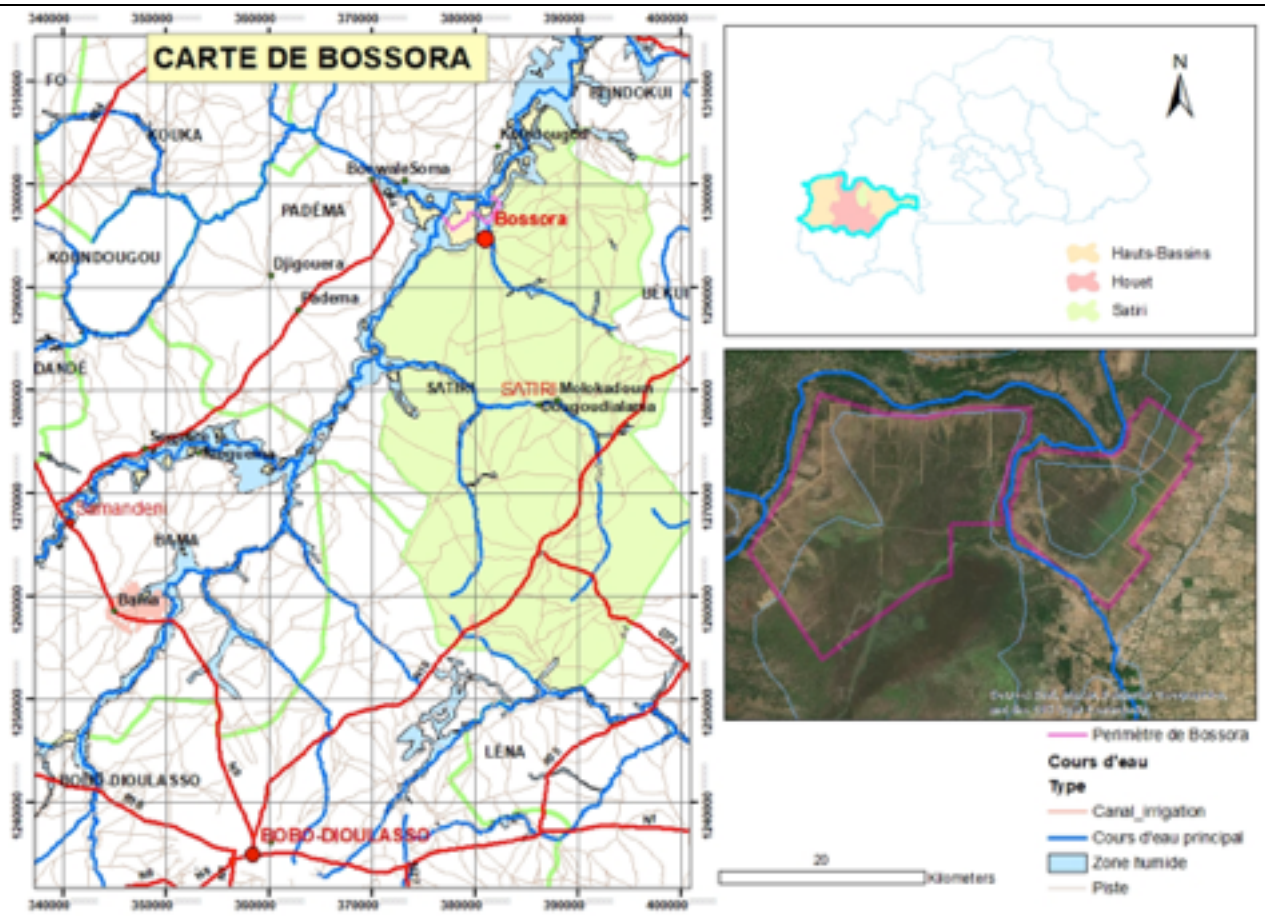

Figure 1 : carte de localisation du site Bossora

4. Consistance des travaux

Les travaux à l'entreprise consisteront notamment à :

- **Achever les réseaux d'irrigation et de drainage :**
  Il s'agira de compléter les remblais des cavaliers des canaux primaires et secondaires jusqu'à la côte projet y compris la couche de protection. Ensuite l'Entrepreneur procèdera à l'ouverture des cunettes ainsi qu'au talutage pour obtenir le profil en travers théorique courant à chaque section. Sur ces canaux, l'Entrepreneur procèdera à leur revêtement en béton et à la pose des équipements hydromécaniques ainsi que la réalisation d'ouvrages de régulation.

  En outre l'Entreprise procèdera à l'exécution des canaux tertiaires et des drains tertiaires y compris les travaux assujettis au fonctionnement du réseau.

- **Protéger le périmètre contre les crues du Mouhoun**
  L'Entreprise exécutera une digue de protection calée à une côte supérieure ou égale à la côte de la limite des zones inondables. La largeur en crête de la digue, les talus et la longueur maximale de la digue seront estimée et comparés aux dimensions prévues. la hauteur peut être revue à la baisse en prenant en compte le laminage de crue exercé par le barrage. Il sera considéré lors des calculs hydrauliques du dossier d'exécution, les profils en travers du tronçon du fleuve côtoyant le périmètre, et la crue projet laminé plus le débit de turbinage.

- **Réaliser des pistes de circulation interne**
  Le réseau de pistes de circulation interne sera composé de :

  - Une piste principale qui longe le canal primaire, (largeur 4m, revêtement latéritique Ep : 0,20m) ;
  - Des pistes secondaires qui longent les canaux secondaires ;
  - Des pistes tertiaires qui longent les canaux et les fossés tertiaires ;
  - Des ouvrages de franchissement des canaux et des fossés.

- **Réaliser un seuil sur le Mouhoun**
  Le seuil sera en béton armé avec un dispositif de dissipation de l'énergie en aval (gabions et enrochements). Il sera muni de vanne murale de vidange avec une passerelle d'accès à la manivelle de la vanne. Le seuil aura des ailes d'ancrage dans les berges du cours d'eau. Les berges du Mouhoun seront revêtues en maçonnerie de moellons sur 30 m en amont et en aval.

- **Réaliser un canal de dégravement**

Le canal doit être à mesure de conduire l'eau jusqu'au bassin d'aspiration tout en traversant la digue de protection. Il est en béton légèrement armé et recouvert de dallettes sur toute la longueur. Il est muni d'une vanne d'isolement en tête avec un dégrilleur.

- **Réaliser un bassin d'aspiration**
  Il s'agit une bâche compartimentée équipée de jeu de batardeaux et de grilles de protection en barreau d'entrefer.

- **Réaliser une plateforme et des locaux techniques :**
  La plateforme de la station de pompage sera exécutée en béton armé. Les locaux techniques seront réalisés en aggloméré de ciment d'épaisseur finie de 20 cm. Les maçonneries seront revêtues d'enduits intérieur et extérieur et de peinture.

- **Equiper la station de pompage**
  La station de pompage doit être équipée de deux groupes électropompes chacun ayant un débit 330 l/s et une capacité d'élévation d'eau de 14m, d'un groupe électrogène de 250 kVA des équipements connexes de fonctionnement.

  Chaque électropompe aspire l'eau à partir d'un compartiment de la bâche d'aspiration. L'irrigation du périmètre requiert le fonctionnement d'une seule électropompe. L'autre est fourni en secours.

  En somme, L'Entreprise se chargera de fournir les équipements nécessaires au bon fonctionnement de la station de pompage. Il s'agit entre autres de :

  - La fourniture et l'installation de groupes électropompes à ligne d'arbre (axe vertical) ;
  - La fourniture et l'installation de coffrets de commande et d'un TGBT ;
  - La fourniture et l'installation d'un groupe électrogène ;
  - La fourniture et l'installation des équipements hydromécaniques ;
  - La fourniture et l'installation des équipements divers de la station de pompage ;
  - La fourniture des pièces de rechange électriques et mécaniques ;
  - La fourniture des conduites de refoulement en fonte.
- **Mettre en œuvre les mesures environnementales et sociales**
-

Risques du projet

Les principaux risques sont décrits ainsi qu'il suit :

Principaux risques environnementaux et sociaux associés au sous-projet (aménagement du périmètre irrigué et de la piste Kadomba-Bossora)

Catégorie et type de risque	Description du risques
Risques Environnementaux	
Modification du régime hydrologique du fleuve	La dérivation d'une partie du débit du fleuve réduit le volume d'eau en aval, ce qui peut affecter les écosystèmes aquatiques (zones humides, frayères, habitats de poissons), la navigation, et les autres usages de l'eau (alimentation en eau potable, activités industrielles) en aval. En période de basses eaux, l'impact peut être particulièrement critique.
Altération de la qualité de l'eau	La construction de barrages peut entraîner la stagnation de l'eau, favorisant l'eutrophisation (prolifération d'algues due à l'accumulation de nutriments), la stratification thermique et la réduction de la teneur en oxygène dissous, affectant la vie aquatique. Les rejets des activités agricoles (engrais, pesticides) via les canaux de drainage peuvent contaminer les eaux de surface et souterraines en aval.
Impact sur la morphologie du fleuve et les sédiments	Les barrages interceptent les sédiments transportés par le fleuve, ce qui peut entraîner une érosion accrue en aval (manque d'apport sédimentaire), l'envasement de la retenue. Les prises d'eau peuvent également perturber l'écoulement et la dynamique sédimentaire locale.
Perte de biodiversité et d'habitats	La construction de barrages et de canaux peut entraîner la destruction d'habitats naturels (zones humides, forêts riveraines), fragmenter les écosystèmes et impacter les espèces animales et végétales, y compris les espèces migratrices (poissons). La modification du régime hydrologique peut également affecter la flore et la faune dépendantes des crues saisonnières. Pour la flore en particulier, la perte est estimée à 139 pieds d'arbres et d'arbustes qui seront abattus dans le cadre des travaux d'aménagement de la piste Kadomba-Bossora et 7069 pieds d'arbres de vergers détruits au niveau de l'emprise du périmètre irrigué, de la base-vie et des sites d'emprunt de matériaux pour les besoins de l'aménagement du périmètre irrigué
Salinisation et engorgement des sols	Une irrigation mal gérée, notamment avec des réseaux de canaux ouverts et un drainage insuffisant, peut entraîner une remontée de la nappe phréatique, provoquant l'engorgement des sols et l'accumulation de sels à la surface par évaporation, rendant les terres impropres à la culture
Prolifération de maladies hydriques	Les plans d'eau stagnante créés par les barrages et les canaux peuvent favoriser la prolifération de vecteurs de maladies telles que le paludisme, la bilharziose et l'onchocercose
Eutrophisation, contamination, pollution de l'eau, des produits halieutiques et de l'air	L'utilisation d'engrais et de pesticides dans le périmètre irrigué pourrait poser des risques pour la santé des agriculteurs (exposition directe) et des populations consommant les produits (résidus) ou vivant à proximité
Risques Sociaux	
Prolifération de maladies d'origine hydrique	La création de plans d'eau stagnante (retenue, canaux mal entretenus) pourrait favoriser la prolifération de vecteurs de maladies telles que le paludisme, la bilharziose et l'onchocercose, augmentant les risques pour la santé des populations locales et des travailleurs du périmètre irrigué
Déplacements et réinstallations de populations	La construction de grands barrages et parfois de réseaux de canaux importants peut nécessiter le déplacement de communautés entières, entraînant des pertes de terres, de logements, de moyens de

	subsistance, et des perturbations sociales et culturelles. La réinstallation peut être difficile et ne pas toujours compenser adéquatement les pertes subies
Tensions entre exploitants du périmètre irrigué et autres usagers de l'eau du fleuve *Mouhoun*	La dérivation de l'eau du Mouhoun pourrait exacerber les tensions entre les agriculteurs du périmètre irrigué et les autres usagers de l'eau en aval (agriculteurs pratiquant l'agriculture de décrue, pêcheurs, éleveurs, communautés pour l'eau potable). Des conflits pourraient également survenir au sein du périmètre irrigué concernant la distribution de l'eau
Tensions entre travailleurs de l'entreprise et les communautés locales	Profanation des sites à caractère culturellement sensibles lors des travaux d'aménagement de la piste Kadomba-Bossora et de l'exploitation des sites d'emprunt de matériaux pour l'aménagement du périmètre irrigué et de la piste d'accès
Conflits liés à l'accès et à la gestion de l'eau	La dérivation d'eau peut exacerber les tensions entre les usagers en amont et en aval du fleuve (agriculteurs, pêcheurs, populations locales, industries). Des conflits peuvent également survenir au sein du périmètre irrigué concernant la distribution équitable de l'eau
Perte des moyens de subsistance traditionnels	La modification du régime du fleuve et l'aménagement des terres pourraient affecter les activités traditionnelles comme la pêche, l'agriculture de décrue, avec des conséquences sur les revenus et la sécurité alimentaire des populations locales qui ne bénéficieraient pas directement de l'irrigation ; Perturbation des activités socio-économiques dans la zone due au projet liées aux travaux d'aménagement de la piste Kadomba-Bossora
Changements dans les structures sociales et les modes de vie	L'introduction de l'irrigation peut entraîner des changements dans les systèmes de production agricole, les relations de travail, et les structures sociales traditionnelles. Ces changements peuvent avoir des conséquences positives (augmentation des revenus) mais aussi négatives (marginalisation de certains groupes, perte de savoir-faire traditionnel).
Risques pour la santé humaine	Outre les maladies hydriques, l'utilisation de pesticides et d'engrais dans les périmètres irrigués peut poser des risques pour la santé des agriculteurs et des populations consommant les produits contaminés ou vivant à proximité des zones traitées. Gênes et de nuisances pour les populations riveraines et les usagers du tronçon liés aux travaux d'aménagement de la piste Kadomba-Bossora ; Dégradation de la qualité de l'air par les poussières et les gaz d'échappement lors des travaux
Inégalités d'accès et de bénéfices	La conception et la gestion des périmètres irrigués peuvent favoriser certains groupes (par exemple, les agriculteurs ayant plus de moyens ou des liens politiques) au détriment d'autres, entraînant des inégalités dans l'accès à l'eau, aux terres et aux bénéfices de l'irrigation
Accidents impliquant des travailleurs et des membres des communautés riveraines et maladies professionnelles.	Pendant la phase préparatoire et des travaux, les véhicules acheminant le matériel et les travailleurs vont gêner la circulation et la mobilité en général dans la commune de Satiri, augmentant du coup les risques d'accidents de la circulation. Ces risques sont probables, mais au vu des conséquences graves de tels évènements, ils nécessitent la prise de mesures adéquates avant le début des activités. Il est par conséquent prioritaire.
Accidents de travail et maladies professionnelles.	Des accidents de travail pourraient survenir lors de la manipulation de la machinerie de chantier. On pourrait aussi assister à : ▪ L'apparition de maladies professionnelles (troubles musculosquelettiques, troubles pulmonaires, oculaires et auditifs ▪ La survenue de dommages corporels, (écrasement, fractures et blessures) dus à des chutes d'arbres ou de masse, à des effondrements Ces risques sont probables, mais au vu des conséquences graves de tels évènements, ils nécessitent la prise de mesures adéquates avant le début des activités. Il est par conséquent prioritaire.
Morsures de serpent lors du débroussaillage	Les buissons constituent des terrains propices aux serpents venimeux. Les travailleurs chargés de la préparation du site du périmètre sont exposés à ces morsures. Le risque est probable et les dommages notables.
Incendie et explosion	Le risque d'incendie, d'explosion et de brûlures sera inhérent à l'approvisionnement du carburant aux engins de chantier, à l'utilisation du gaz butane sur le chantier des travaux. Ce risque se produit rarement mais aura des dommages critiques s'il se produisait. Une vigilance accrue est nécessaire pour éviter de tels incidents.
Propagation des IST/SIDA	Sur le plan sanitaire, il y a des risques de transmission des IST/SIDA liés à la présence d'une main d'œuvre étrangère temporaire, composée généralement de jeunes hommes isolés, ayant tendance à augmenter les contacts avec les jeunes filles et femmes au sein de la population locale, dans les zones de travaux. Les femmes et les jeunes filles vulnérables des localités concernées, et celles au sein des PDI sont les couches les plus exposées.
Augmentation des cas d'EAS/HS et de violences contre les enfants	Les risques d'EAS/HS sont potentiels pendant l'exécution des travaux d'aménagement du périmètre du fait notamment que ces travaux vont entrainer un afflux de main d'œuvre dans la zone du projet. Pour profiter des opportunités offertes par le sous-projet, des femmes et des filles pourraient s'impliquer pour offrir des services tels que : la main d'œuvre au chantier, le commerce de proximité et la restauration. Ces dernières pourraient s'exposer à des harcèlements ou des abus tels que l'abus de pouvoir, le monnayage des avantages du projet, l'exploitation sexuelle.
Chute et de noyade	Lors des travaux d'aménagement du périmètre de Bossora , les risques de noyade seront essentiellement liés (i) aux chutes dans les cavités des sites d'emprunt ; (ii) aux chutes ou baignades dans les canaux ; aux travaux ou à la traversée du cours d'eau ; (iii) aux glissades sur les berges du barrage etc. Dans ces différentes situations, une noyade est possible, même avec une faible hauteur d'eau (dès une profondeur de 1 mètre environ), compte tenu des remous.

Gestion des risques :

La connaissance des procédures de sauvegarde environnementale et sociale reste insuffisante, nécessitant une meilleure expertise et une surveillance accrue. L'insécurité dans la région pourrait affecter la mise en œuvre du sous-projet. L'évaluation des risques sécuritaire (ERS) assortie de plan de gestion de la sécurité (PGS) du PRSA-BF pourrait servir de référence pour l'atténuation des risques sécuritaires dans la zone du sous-projet.

Capacités institutionnelles :

L'unité de coordination du sous-projet, le ministère en charge de l'agriculture, le ministère en charge de l'environnement, le ministère en charge de la santé, le ministère en charge de l'action humanitaire et le ministère en charge des Transports à travers leurs services déconcentrés disposent de

compétence et d'expérience dans la gestion des risques associés au sous-projets Toutefois, un renforcement des capacités est attendu dans la gestion des risques dans un environnement marqué par un défi sécuritaire reste une problématique d'importance pour la réussite des actions envisagées.

1. **Modalités de participation**

Les parties intéressées sont invitées à prendre part à la Réunion de l'Engagement Précoce du Marché prévue le **mercredi 25 juin 2025 en virtuel et/ou en présentiel à partir de 15 heures 00 minute (heure du Burkina Faso).**

La réunion aura lieu dans la salle de conférence de la SONATER. Pour les participations en ligne, le lien pour la visioconférence vous sera transmis à partir du mardi 24 juin 2025. Veuillez contacter à cet effet la Direction Générale de la SONATER, sise à Koulouba, 01 BP : 1950, Ouagadougou 01, Tel : 00226 71 12 28 52 ; 00226 76 45 95 13 courriel : jean calixte 2002@hotmail.com ; spmsonater@gmail.com.

2. **Prochaines étapes**

Les informations recueillies permettront à la SONATER d'affiner les modalités du projet et d'adapter la stratégie d'approvisionnement. Toute procédure formelle de passation des marchés ultérieure sera communiquée par les canaux officiels.

3. **Remarques Importantes**

La participation à cet engagement précoce du marché ne confère aucun avantage dans un processus d'approvisionnement ultérieur. Il ne s'agit pas d'un appel d'offres ni d'un exercice de préqualification. Toutes les informations reçues seront traitées de manière confidentielle et utilisées uniquement pour l'analyse du marché et la planification de l'approvisionnement.

Nous vous remercions pour votre participation et vos précieuses contributions.

Le Directeur Général
Président de la CAM

Issaka COMPAORE
Chevalier de l'Ordre du Mérite du Développement Rural

AGENCE DE CONSEIL ET DE MAITRISE D'OUVRAGE DELEGUEE EN BATIMENT ET AMENAGEMENT URBAIN

COMMUNIQUE

Le Directeur Général de l'Agence de Conseil et de Maîtrise d'Ouvrage Déléguée en bâtiment et aménagement urbain (ACOMOD-BURKINA), Président de la Commission d'Attribution des Marchés porte à la connaissance des candidats que la Demande de proposition N°2025-004/ACOMOD-BURKINA/DG/DPM du 10 Mars 2025 relative au recrutement d'un bureau pour le suivi-contrôle et la réception des travaux de construction du siège de la Régie Administrative Chargée de la Gestion de l'Assistance en Escale (RACGAE) un bâtiment R+5 avec soul sol **est annulé** pour contrainte administrative.

Le Directeur Général sait compter sur votre bonne compréhension et s'excuse par ailleurs des désagréments que cette annulation pourrait engendrer.

Le Directeur Général,

Diodama Gaston KABORE
Chevalier de l'Ordre de Mérite Burkinabè

CAISSE NATIONALE DE SECURITE DU BURKINA

Travaux d'aménagement au SPAS, de réfection de divers villas, d'élagage d'arbres et curage des caniveaux dans les cités de la CNSS

Avis de demande de prix
N° : 2025/030/CNSS/DESG/SM.
Financement : *Fonds Propres*

1. Cet avis de demande de prix fait suite à l'adoption du plan de passation des marchés publics gestion *2025,* de la Caisse Nationale de Sécurité Sociale.
2. Caisse Nationale de Sécurité Sociale lance une demande de prix ayant pour objet Travaux d'aménagement au SPAS, de réfection de divers villas, d'élagage d'arbres et curage des caniveaux dans les cités de la CNSS tels que décrits dans les *Données particulières de la demande de prix*. Les travaux seront financés sur les ressources *indiquées dans les Données particulières de la demande de prix.*
3. La participation à la concurrence est ouverte à toutes les personnes physiques ou morales agréés *de l'agrément **B1** en cours de validité* pour autant qu'elles ne soient pas sous le coup d'interdiction ou de suspension et en règle vis-à-vis de l'administration.

Les travaux sont décomposés en quatre lots :

Lot	Désignation	Montant prévisionnel
1	Travaux de réfection de 05 villas à la cité Résidentielle (VILLAS N° BT3-N° B14-N° B21-N° B12 -N° B16)	12 500 000FCFA TTC
2	Travaux de réfection de 18 appartements des bâtiments A-B-C à la cité AN IV A (Peinture, maçonnerie, électricité, plomberie, menuiserie métallique et bois)	45 000 000 FCFA TTC
3	Élagage des arbres et curage des caniveaux dans les cités de la CNSS	12 700 000 FCFA TTC
4	Travaux d'aménagement du hall abritant les cérémonies de clôture de fin d'année au SPAS (carreaux, électricité, peinture, toiture etc…)	10 500 000 FCFA TTC

4. Le délai d'exécution ne devrait pas excéder : ***90 jours* par lot**.
5. Les Candidats éligibles, intéressés peuvent obtenir des informations supplémentaires et consulter gratuitement le dossier de demande de prix dans les bureaux du chef de service des marchés au Rez de chaussé du bâtiment A du siège de la CNSS, sis place de la nation.
6. Tout Candidat éligible, intéressé par le présent avis, doit retirer un jeu complet du dossier de demande de prix au service des marchés et moyennant paiement d'un montant non remboursable *de :*

lot	Montant
1	30 000 FCFA
2	50 000 FCFA
3	30 000 FCFA
4	30 000 FCFA

7. En cas d'envoi par la poste ou autre mode de courrier, la Personne responsable des marchés ne peut être responsable de la non réception du dossier de demande de prix par le Candidat.
8. Les offres présentées en un original et deux (02) copies, conformément aux données particulières de la demande de prix, et accompagnées d'une garantie de soumission d'un montant de :

lot	Garantie de soumission
1	Trois cent cinquante mille (350 000) FCFA
2	Un million trois cent mille (1 300 000) FCFA
3	Trois cent cinquante mille (350 000) FCFA
4	Trois cent mille (300 000) FCFA

devront parvenir ou être remises *au Service des Marchés sise* rez de chaussée du bâtiment A du siège, non loin de la place de la nation, avant le **27/06/2025 à 09 heures 00mn**. L'ouverture des plis sera faite immédiatement en présence des Candidats qui souhaitent y assister.

En cas d'envoi par la poste ou autre mode de courrier, la Personne responsable des marchés ne peut être responsable de la non-réception de l'offre transmise par le Candidat.

9. Les Candidats resteront engagés par leurs offres pour un délai de soixante (**60**) jours calendaires, à compter de la date de remise des offres.

Le président de la commission d'attribution des marchés

Mohomed OUEDRAOGO

MINISTERE DE L'ENERGIE, DES MINES ET DES CARRIERES

Recrutement de bureau d'ingénierie chargé de l'élaboration du dossier techniques et le suivi-contrôle des travaux de réalisation de sept (7) forages à gros débit et l'aménagement de six (6) périmètres maraichers au profit de sept (7) coopératives de l'AFEMIB.

Projet d'Appui au Renforcement de la Gestion du Foncier et des Mines (PARGFM)
N° d'identification du projet : P169267
Financement : IDA-D872-BF & 6959-BF du 14 juillet 2021

1. Le Burkina Faso a obtenu un don de l'Association Internationale de Développement (IDA) pour la mise en œuvre du Projet d'Appui au Renforcement de la Gestion du Foncier et des Mines (PARGFM) et à l'intention d'utiliser une partie des ressources pour effectuer les paiements au titre du contrat ci-après : « Recrutement de bureau d'ingénierie chargé de l'élaboration du dossier techniques et le suivi-contrôle des travaux de réalisation de sept (7) forages à gros débit et l'aménagement de six (6) périmètres maraichers au profit de sept (7) coopératives de l'AFEMIB».
2. Le budget prévisionnel est de sept millions deux cent mille (7 200 000) F CFA TTC
3. Les services comprennent la réalisation des études de faisabilité technique, le suivi-contrôle technique et qualité de l'exécution des travaux jusqu'à réception définitive, le suivi et la surveillance environnemental et social de la réalisation des travaux des sites retenus. Pour plus de précisions, veillez-vous référer aux termes de références.
4. La durée de la mission est de dix (10) mois.
5. Le Ministère de l'énergie, des mines et des carrières invite les candidats admissibles à manifester leur intérêt à fournir les services décrits ci-dessus. Les consultants intéressés doivent fournir les informations démontrant qu'ils possèdent les qualifications requises et une expérience pertinente (documentations sur la firme et ses domaines de compétences, références concernant l'exécution de marchés analogues) pour l'exécution des présents services.
6. L'évaluation portera sur les critères indiqués dans le tableau ci-dessous. Les références doivent être accompagnées des copies des pages de garde et de signature des marchés ainsi que des attestations de bonne exécution ou des rapports de validation. Un tableau récapitulant ces références doit nécessairement faire ressortir l'objet de la mission, l'adresse du client, le montant de l'activité, l'année de réalisation, la durée de la mission.

NB : seules les références attestées par des pièces justificatives seront prises en compte pour l'évaluation. L'administration se réserve le droit de procéder à toute vérification jugée utile et toute fausse information sera traité conformément aux textes en vigueurs.

Les critères d'évaluation et de sélection se présentent comme suit :

Critères	**Notes**
1. Expérience spécifique, organisation technique et managériale du consultant : Note de présentation du candidat : 02 points Avoir au moins cinq (5) ans d'expérience dans le domaine des études et du suivi-contrôle d'ouvrages hydrauliques et agricoles : 08 points Définition des postes du personnel de la mission (joindre les CV) : 30 points.	40 points
2. Qualification du candidat dans le domaine des prestations justifiées par la fourniture d'une copie des pages de garde et de signature des contrats et des attestations de bonne fin : Au moins trois (3) missions similaires au cours des cinq (5) dernières années (2024-2020) : 60 points *(20 points par référence)*.	60 points
Total	***100 points***

En cas d'égalité de notes entre plusieurs consultants, le consultant ayant réalisé le plus grand nombre de prestations similaires au cours des cinq (5) dernières années (2024-2020) sera classé premier.

7. Les consultants peuvent s'associer pour renforcer leur capacité, toutefois en se limitant à des groupements de deux (02) membres au plus. Dans ce cas, les informations contenues dans le dossier porteront sur tous les membres du groupement en faisant apparaître les moyens et les expériences de chacun d'eux.
8. Un Consultant sera sélectionné selon la méthode de sélection fondée sur les qualifications du consultant en accord avec les procédures définies dans le Règlement de Passation des Marchés applicable aux Emprunteurs dans le cadre de Financement de Projets d'Investissement " Fournitures, Travaux, Services autres que des Services de Consultants et Services de Consultants, Edition 2025, affiché sur le site à l'adresse www.worldbank.org/procurement .
9. Les consultants intéressés peuvent obtenir des informations supplémentaires ainsi que les termes de références à l'adresse ci-dessous et aux heures suivantes tous les jours ouvrables de 07 heures 30 minutes à 12 heures 30 minutes et de 13 heures 30 minutes à 15 heures 30 minutes : Direction des marchés publics du Ministère de l'énergie, des mines et des carrières, sise au Bureau des mines et de la géologie du Burkina (BUMIGEB), route de Fada N'Gourma, 01 BP-644 Ouagadougou 01. Tel : (+226) 25 40 86 52. Courriel : dmpmemc26@gmail.com.
10. Les manifestations d'intérêt rédigées en langue française en un original et deux (2) copies et marquées comme telles, doivent être déposées sous plis fermé à l'adresse ci-après : Secrétariat de la Direction des marchés publics du Ministère de l'énergie, des mines et des carrières, sise au Bureau des mines et de la géologie du Burkina (BUMIGEB), route de Fada N'Gourma au plus tard le **02/07/2025 à 09 heure 00 mn TU** avec la mention « Réponse à la manifestation d'intérêt relative au recrutement

de bureau d'ingénierie chargé de l'élaboration du dossier techniques et le suivi-contrôle des travaux de réalisation de sept (7) forages à gros débit et l'aménagement de six (6) périmètres maraichers au profit de sept (7) coopératives de l'AFEMIB » .

L'ouverture des plis sera faite immédiatement en présence des candidats qui souhaitent y assister

11. L'Administration se réserve le droit de ne donner suite à tout ou partie du présent avis à manifestation d'intérêt

Pour le Directeur des Marchés Publics en mission,
Le Chef de Service des Marchés de Travaux et de Prestations Intellectuelles assurant l'intérim.

K. Brice SOMDA
Chevalier de l'Ordre de Mérite

UNIVERSITE JOSEPH KI-ZERBO

COMMUNIQUE

La Personne Responsable des Marchés Publics de l'Université Joseph KI-ZERBO (UJKZ) porte à la connaissance des candidats que les résultats de la demande de prix N°2025-010/MESRI/SG/UJKZ/P/PRM relatif à l'acquisition de consommable informatique au profit de l'Université JOSEPH KI-ZERBO, parus dans la revue des marchés publics n° 4162 du lundi 16 juin 2025, **sont sans objet** car ayant été antérieurement publiés dans la revue des marchés publics n° 4133 du mardi 06 mai 2025.

La Personne Responsable des Marchés Publics

Adama SORI

UNIVERSITE JOSEPH KI-ZERBO

COMMUNIQUE

La Personne Responsable des Marchés Publics de l'Université Joseph KI-ZERBO (UJKZ) porte à la connaissance des candidats que l'attribution du marché parue dans la revue des marchés publics n° 4074 du mercredi 12 février 2025 relatif à la demande de prix à commandes n°2025-006/UJKZ/P/SG/PRM pour l'acquisition d'imprimés et de fournitures de bureau au profit des Presses Universitaires de l'Université Joseph KI-ZERBO **est annulée** suite au refus de l'attributaire **MAAR SARL de signer le marché.**

La Personne Responsable des Marchés Publics

Adama SORI

APPELS D'OFFRES

DES COLLECTIVITES TERRITORIALES

Fournitures et Services courants

REGION DE LA BOUCLE DU MOUHOUN

Acquisition de fournitures scolaires au profit des écoles primaires de la Commune de Bagassi

Avis de demande de prix
n° 2025-01/ RBMHN/PBL/C-BGS/M/PRCP
Financement : Budget communal, Gestion 2025

Cet avis de demande de prix fait suite à l'adoption du plan de passation des marchés publics gestion 2025, de la Commune de Bagassi.

1.La Commune de Bagassi dont l'identification complète est précisée aux *données particulières de la demande de prix* lance une demande de prix ayant pour objet l'acquisition de fournitures scolaires au profit des écoles primaires de la Commune de Bagassi tels que décrits dans les *Données particulières de la demande de prix*.

2. La participation à la concurrence est ouverte à toutes les personnes physiques ou morales pour autant qu'elles ne soient pas sous le coup d'interdiction ou de suspension et en règle vis-à-vis de l'administration.
Les acquisitions se décomposent en lot unique :**acquisition de fournitures scolaires au profit des écoles primaires de la Commune de Bagassi**

3. Le délai de livraison ne devrait pas excéder : quarante-cinq (45) jours

4. Les Candidats éligibles, intéressés peuvent obtenir des informations supplémentaires et consulter gratuitement le dossier de demande de prix dans les bureaux *de la Personne Responsable de la Commande Publique sis à la Mairie de Bagassi, téléphone : 02 03 04 36*

5. Tout Candidat éligible, intéressé par le présent avis, doit retirer un jeu complet du dossier de demande de prix auprès de la *Personne Responsable de la Commande Publique* et moyennant paiement d'un montant non remboursable de *trente mille (30 000)francs CFA pour le lot unique* à la Trésorerie Départemental de Bagassi. En cas d'envoi par la poste ou autre mode de courrier, la *Personne Responsable de la Commande Publique* ne peut être responsable de la non réception du dossier de demande de prix par le Candidat.

6. Les offres présentées en un(01) original et deux (02) copies, conformément aux données particulières de la demande de prix, et accompagnées d'une garantie de soumission d'un montant
de six cent mille (600 000) francs F CFA devront parvenir ou être remises au bureau de la Personne Responsable de la Commande Publique, avant le **27/06/2025 à 09 heures 00mn**..

L'ouverture des plis sera faite immédiatement en présence des candidats qui souhaitent y assister.
En cas d'envoi par la poste ou autre mode de courrier, la Personne responsable de la Commande Publique ne peut être responsable de la non réception de l'offre transmise par le candidat.

7. Les Candidats resteront engagés par leurs offres pour un délai de **soixante (60) jours calendaires**, à compter de la date limite de remise des offres.

NB : le *montant prévisionnel est de :* Vingt millions (20 000 000) francs CFA TTC

LA PERSONNE RESPONSABLE DE LA COMMANDE PUBLIQUE
Présidente de la Commission Communale D'Attribution des Marchés publics

Valérie SONDO
Secrétaire Administratif

COMMUNE DE OUAGADOUGOU/ ARRONDISSEMENT N°11

Fourniture et pose d'un groupe électrogène au profit de la Mairie de l'arrondissement N°11

Demande de prix
N°2025-01/ CO /ARRDT N°11/M /PRM
Financement : Budget commune de Ouagadougou /Arrondissement N°11

Cet avis de demande de prix fait suite à l'adoption du plan de passation des marchés publics gestion 2025, de l'arrondissement N°11.

1. La Mairie de l'arrondissement N°11 de la commune de Ouagadougou dont l'identification complète est précisée aux Données particulières de la demande de prix (DPDPX) lance une demande de prix ayant pour objet la fourniture et pose d'un groupe électrogène tels que décrits dans les Données particulières de la demande de prix.

2. La participation à la concurrence est ouverte à toutes les personnes physiques ou morales disposant **d'un agrément technique de la catégorie C1** dans ledit domaine, pour autant qu'elles ne soient pas sous le coup d'interdiction ou de suspension et en règle vis-à-vis de l'administration. La Fourniture et pose d'un groupe électrogène

3. Le délai d'exécution ne devrait pas excéder trente (60) jours

4. Les Candidats éligibles, intéressés peuvent obtenir des informations supplémentaires et consulter gratuitement le dossier de demande de prix dans le bureau de la personne responsable des marchés sis à la Mairie de l'Arrondissement N°11, secteur 51, 01 BP 85 Ouagadougou 01, Téléphone : (226) 25 40 79 23.

5. Tout Candidat éligible, intéressé par le présent avis, doit retirer un jeu complet du dossier de demande de prix à la Mairie de l'arrondissement N°11, au secteur 51, 01 BP 85 Ouagadougou 01 Téléphone : 25 40 79 23 et moyennant paiement d'un **montant non remboursable de trente mille (30 000) Francs CFA.**

   En cas d'envoi par la poste ou autre mode de courrier, la Personne responsable des marchés ne peut être responsable de la non réception du dossier de demande de prix par le Candidat.

6. Les offres présentées en un original et trois (03) copies, conformément aux données particulières de la demande de prix, et accompagnées d'une **garantie de soumission d'un**

   montant de six cent mille (600 000) de francs CFA, devront parvenir ou être remises au secrétariat du Secrétaire Général de la Mairie sis à la Mairie de l'arrondissement n°11, secteur 51, 01 BP 85 Ouagadougou 01, Téléphone : 25 40 79 23, avant le **27/06/2025 à 9 H TU**

   L'ouverture des plis sera faite immédiatement en présence des Candidats qui souhaitent y assister.

   En cas d'envoi par la poste ou autre mode de courrier, la Personne responsable des marchés ne peut être responsable de la non réception de l'offre transmise par le Candidat.

7. Les Candidats resteront engagés par leurs offres pour un délai de soixante (60) jours calendaires, à compter de la date limite de remise des offres.

Budget prévisionnel : vingt millions (20 000 000) de francs CFA TTC

La Personne Responsable des Marchés

KABORE Mamadou
Secrétaire Administratif

CENTRE HOSPITALIER RÉGIONAL DE ZINIARE

Achat de matériel de gestion des déchets hospitaliers (lot 1) au profit du CHR de Ziniaré

Avis de demande de prix
N° 2025-015/MS/SG/CHR-Z/DG/PRCP du 2 juin 2025
Financement *: Budget CHR Ziniaré, gestion 2025*

Montants prévisionnels en francs CFA TTC : lot 1 : 6 000 000 FCFA TTC,

Cet avis de demande de prix fait suite au projet de plan de passation des marchés publics gestion *2025* du *Centre hospitalier régional de Ziniaré.*

1. Le Centre hospitalier régional de Ziniaré dont l'identification complète est précisée aux *données particulières de la demande de prix* lance une demande de prix ayant pour objet l'**achat de matériel de gestion des déchets hospitaliers (lot 1) au profit du CHR de Ziniaré** tel que décrit dans les *données particulières de la demande de prix*.

2. La participation à la concurrence est ouverte à toutes les personnes physiques ou morales agréés pour autant qu'elles ne soient pas sous le coup d'interdiction ou de suspension et en règle vis-à-vis de l'administration.

Les fournitures sont constituées de plusieurs lots :

- *Lot 1 : Achat matériel de gestion des déchets hospitaliers au profit du CHR de Ziniaré.*

3. Le delai de livraison ne devrait pas excéder 30 jours pour chaque lot.

4. Les candidats éligibles, intéressés peuvent obtenir des informations supplémentaires et consulter gratuitement le dossier de demande de prix au secrétariat de la direction générale *du CHR de Ziniaré.*

5. Tout Candidat éligible, intéressé par le présent avis, doit retirer un jeu complet du dossier de demande de prix à l'endroit ci-dessus et moyennant paiement d'un montant non remboursable de vingt mille (20 000) francs CFA pour le lot 1 auprès de l'Agence Comptable (AC) du CHR de ZINIARE.

En cas d'envoi par la poste ou autre mode de courrier, la Personne responsable des marchés ne peut être responsable de la non réception du dossier de demande de prix par le candidat.

6. Les offres présentées en un original et 02 copies, conformément aux données particulières de la demande de prix, et accompagnées d'une garantie de soumission d'un montant de :

- Lot 1 : cent quatre-vingt mille (180 000) francs CFA ;

devront parvenir ou être remises à la Direction générale du CHR de ZINIARE avant le **27/06/2025 à 09 heures 00mn**.

L'ouverture des plis sera faite immédiatement en présence des candidats qui souhaitent y assister.

En cas d'envoi par la poste ou autre mode de courrier, la Personne responsable des marchés ne peut être responsable de la non réception de l'offre transmise par le Candidat.

7. Les Candidats resteront engagés par leurs offres pour un délai de soixante (60) jours calendaires, à compter de la date limite de remise des offres.

LE PRESIDENT DE LA COMMISSION D'ATTRIBUTION DES MARCHES

Djibril MAIGA
Administrateur des services de santé

REGION DE LA BOUCLE DU MOUHOUN

Travaux de construction de quarante-cinq (45) boutiques de rue à Bagassi (neuf (09) blocs de cinq (05)) dans la Commune de Bagassi

Avis de demande de prix
N° :2025-002/RBMN/PBL/CBGS/M/PRCP
Financement *: Budget Communal /FMDL*

Cet avis de demande de prix fait suite à l'adoption du plan de passation des marchés publics gestion 2025 de la Commune de Bagassi.

La Commune de Bagassi lance une demande de prix ayant pour objet : Travaux de construction de quarante-cinq (45) boutiques de rue à Bagassi dont neuf (09) blocs de cinq (05)) dans la Commune de Bagassi.

1.Les travaux seront financés sur les ressources du Budget Communal /***Fonds Minier pour le Développement* Local,** Gestion 2025.

2.La participation à la concurrence est ouverte à toutes les personnes physiques ou morales agréés de *catégorie B2* minimum pour autant qu'elles ne soient pas sous le coup d'interdiction ou de suspension et en règle vis-à-vis de l'administration c'est à dire qu'elles devront fournir les attestations ci-dessous :

3.Les travaux sont en lot unique :

-Travaux de construction de quarante-cinq (45) boutiques de rue à Bagassi, neuf (09) blocs de cinq (05)) dans la Commune de Bagassi.

4. Le délai d'exécution ne devrait pas excéder : cent vingt (120) jours.

5. Les candidats éligibles, intéressés peuvent obtenir des informations supplémentaires et consulter gratuitement le dossier de demande de prix dans les bureaux de la Personne Responsable de la Commande Publique de la Commune de Bagassi, tél : 02 03 04 36 tous les jours ouvrables entre 7 h 30 mn à 12 h 30 minutes et de 13h 30 minutes à 15 h30 minutes.

6.Tout candidat éligible, intéressé par le présent avis, doit retirer un jeu complet du dossier de demande de prix auprès de la Personne Responsable de la Commande Publique de la Mairie de Bagassi sis à la Mairie de Bagassi et moyennant paiement d'un montant non remboursable de soixante-quinze mille (75 000) francs CFA pour le lot unique, auprès de la Trésorerie Départementale de Bagassi.

En cas d'envoi par la poste ou autre mode de courrier, la Personne Responsable de la Commande Publique ne peut être responsable de la non réception du dossier transmis par le candidat.

7.Les offres présentées en un original et deux copies, conformément aux données particulières, et accompagnées d'une garantie de soumission d'un montant de deux million cinq cent mille (2 500 000) de francs FCFA , devra parvenir ou être remises au bureau de la Personne Responsable de la Commande Publique à la Mairie de Bagassi avant le **27/06/2025 à 09 heures 00mn**.

8. L'ouverture des plis sera faite immédiatement en présence des candidats qui souhaitent y assister.

9. Les candidats resteront engagés par leurs offres pour un délai minimum de soixante (60) jours, à compter de la date de remise des offres.

10. NB : l*e montant prévisionnel est de :*
Cent trois million quatre cent soixante-seize mille cent quarante-deux (103 476 142) francs CFA TTC.

La Personne Responsable de la Commande Publique,
Présidente de la Commission Communale d'attribution des marchés

Valérie SONDO
Secrétaire Administratif

REGION DE LA BOUCLE DU MOUHOUN

Travaux de réhabilitation de cinq (05) forages positifs dont un (01) à Kahin, un (01) Sayaro, un (01) à Pahin, un (01)à Bassouan et un (01)à moko au profit de la Commune de Bagassi

Avis de demande de prix
N° :2025-003/RBMN/PBL/CBGS/M/PRCP
Financement *: Budget Communal ; Gestion 2025*

Cet avis de demande de prix fait suite à l'adoption du plan de passation des marchés publics gestion 2025 de la Commune de Bagassi.

La Commune de Bagassi lance une demande de prix ayant pour objet : **:**Travaux de réhabilitation de cinq (05) forages positifs dont un (01) à Kahin, un (01) Sayaro, un (01) à Pahin, un (01)à Bassouan et un (01)à moko au profit de la Commune de Bagassi

1.Les travaux seront financés sur les ressources du Budget Communal, Gestion 2025.

2.La participation à la concurrence est ouverte à toutes les personnes physiques ou morales agréés de *catégorie Fn* minimum pour autant qu'elles ne soient pas sous le coup d'interdiction ou de suspension et en règle vis-à-vis de l'administration.

3.Les travaux sont en lot unique :

-Travaux de réhabilitation de cinq (05) forages positifs dont un (01) à Kahin, un (01) Sayaro, un (01) à Pahin, un (01) à Bassouan et un (01) à Moko au profit de la Commune de Bagassi

4. Le délai d'exécution ne devrait pas excéder : soixante (60) jours.

5.Les candidats éligibles, intéressés peuvent obtenir des informations supplémentaires et consulter gratuitement le dossier de demande de prix dans les bureaux de laPersonne Responsable de la Commande Publique de la Commune de Bagassi sis à la Mairie, tél :0203 04 36tous les jours ouvrables entre 7 h 30 mn à 12 h 30 minutes et de 13h 30 minutes à 15 h30 minutes.

6.Tout candidat éligible, intéressé par le présent avis, doit retirer un jeu complet du dossier de demande de prix auprès de la Personne Responsable de la Commande Publique de la Mairie deBagassi sis à la Mairie de Bagassi et moyennant paiement d'un montant non remboursable de trentemille (30 000) francs CFA pour le lot unique, auprès de la Trésorerie Départementale de Bagassi.

En cas d'envoi par la poste ou autre mode de courrier, la Personne Responsable de la Commande Publique ne peut être responsable de la non réception du dossier transmis par le candidat.

7.Les offres présentées en un (01) original et deux (02) copies, conformément aux données particulières, et accompagnées d'une garantie de soumission d'un montantdedeux cent mille (200 000) de francs FCFA,devra parvenirou être remises au bureau de la Personne Responsable de la Commande Publiqueà la Mairie de Bagassi avant le **27/06/2025 à 09 heures 00mn**.

8.L'ouverture des plis sera faite immédiatement en présence des candidats qui souhaitent y assister.

9. Les candidats resteront engagés par leurs offres pour un délai minimum de soixante (60) jours, à compter de la date de remise des offres.

10. NB : l*e montant prévisionnel est de : neuf million cinq cent vingt-trois mille huit cent neuf* (9 523 809)*francs TTC.*

La Personne Responsable de la Commande Publique,
Présidente de la Commission Communale d'attribution des marchés

Valérie SONDO
Secrétaire Administratif

REGION DES CASCADES

Travaux de construction de la maison des jeunes à Niankorodougou

Avis de demande de prix
N° 2025-04/RCAS/PLRB/CNKDG du 10 juin 2025
Financement *: Budget communal (Ressources FMD), gestion 2025*

Cet avis de demande de prix fait suite à l'adoption du plan de passation des marchés publics gestion*, 2025* de la commune de Niankorodougou.

1.La personne *responsable de la commande publique de la commune de* Niankorodougou lance une demande de prix ayant pour objet la réalisation des travaux tels que décrits dans les *Données particulières de la demande de prix*. Les travaux seront financés sur les ressources *indiquées dans les Données particulières de la demande de prix.*

2.La participation à la concurrence est ouverte à toutes les personnes physiques ou morales ayant un **agrément de type B** pour autant qu'elles ne soient pas sous le coup d'interdiction ou de suspension et en règle vis-à-vis de l'administration. Les travaux se constituent en un lot :

Lot unique : travaux de **c**onstruction de la maison des jeunes à Niankorodougou **(Ressources FMD) ;**

Le montant prévisionnel est de ***trente-huit millions (38 000 000) FCFA.***

3.Le délai d'exécution, ne devrait pas excéder : quatre-vingt-dix (90) jours.

4.Les Candidats éligibles, intéressés peuvent obtenir des informations supplémentaires et consulter gratuitement le dossier de demande de prix dans les bureaux de la Personne Responsable de la Commande Publique de la Mairie de Niankorodougou tous les jours ouvrables de 08 heures 30 à 15 heures 30 minutes.

5.Tout Candidat éligible, intéressé par le présent avis, doit retirer un jeu complet du dossier de demande de prix au Secrétariat de la Mairie de Niankorodougou et moyennant paiement d'un montant non remboursable de ***cinquante mille (50 000) Francs CFA*** à la perception de Loumana dans la province de la Léraba.

6.Les offres présentées en un original et trois (03) copies, conformément aux données particulières de la demande de prix, et accompagnées d'une garantie de soumission d'un montant **d'un million cent quarante mille (1 140 000) FCFA,** devront parvenir ou être remises au secrétariat général de la mairie de Niankorodougou : tél 71 66 18 88, **avant le 27/06/2025 à 09 heures 00mn**. L'ouverture des plis sera faite immédiatement en présence des Candidats qui souhaitent y assister.

..En cas d'envoi par la poste ou autre mode de courrier, la Personne responsable de la commande publique ne peut être responsable

de la non-réception de l'offre transmise par le Candidat.

7.Les Candidats resteront engagés par leurs offres pour un délai de soixante jours (60) jours calendaires, à compter de la date de remise des offres.

.

Le Président de la Commission d'Attribution des Marchés

Edmond TOE
Adjoint administratif

REGION DES CASCADES

Construction d'infrastructures au profit de la Commune de Niankorodougou

Avis de demande de prix
N° 2025-04/RCAS/PLRB/CNKDG du 11 juin 2025
Financement *: Budget communal (Ressources FMD), gestion 2025*

Cet avis de demande de prix fait suite à l'adoption du plan de passation des marchés publics gestion*, 2025* de la commune de Niankorodougou.

1.La personne *responsable de la commande publique de la commune de* Niankorodougou lance une demande de prix ayant pour objet la réalisation des travaux tels que décrits dans les *Données particulières de la demande de prix*. Les travaux seront financés sur les ressources *indiquées dans les Données particulières de la demande de prix.*

2.La participation à la concurrence est ouverte à toutes les personnes physiques ou morales ayant un **agrément de type B** pour autant qu'elles ne soient pas sous le coup d'interdiction ou de suspension et en règle vis-à-vis de l'administration.

Les travaux se décomposent en deux lots :

Lot 1 : Construction d'une auberge communale à Niankorodougou **(Ressources FMD) ;**

Lot 2 : Construction d'une gare routière à Niankorodougou **(Ressources FMD) ;**

Les montants prévisionnels pour chacun des lots sont de ***soixante-six millions cinq cent milles (66 500 000) FCFA*** *pour chacun* ***des lots.***

3.Le délai d'exécution pour chacun des lots, ne devrait pas excéder : quatre-vingt-dix (90) jours.

4.Les Candidats éligibles, intéressés peuvent obtenir des informations supplémentaires et consulter gratuitement le dossier de demande de prix dans les bureaux de la Personne Responsable de la Commande Publique de la Mairie de Niankorodougou tous les jours ouvrables de 08 heures 30 à 15 heures 30 minutes.

5.Tout Candidat éligible, intéressé par le présent avis, doit retirer un jeu complet du dossier de demande de prix au Secrétariat de la Mairie de Niankorodougou et moyennant paiement d'un montant non remboursable de ***soixante-quinze mille (75 000) Francs CFA*** pour ***chacun des lots*** à la perception de Loumana dans la province de la Léraba.

6.Les offres présentées en un original et trois (03) copies, conformément aux données particulières de la demande de prix, et accompagnées d'une garantie de soumission d'un montant **d'un million neuf cent quatre-vingt-quinze mille (1 995 000) FCFA** pour chacun des **lots**, devront parvenir ou être remises au secrétariat général de la mairie de Niankorodougou : tél 71 66 18 88, **avant le 27/06/2025 à 09 heures 00mn.** L'ouverture des plis sera faite immédiatement en présence des Candidats qui souhaitent y assister.

..En cas d'envoi par la poste ou autre mode de courrier, la Personne responsable de la commande publique ne peut être responsable

de la non-réception de l'offre transmise par le Candidat.

7.Les Candidats resteront engagés par leurs offres pour un délai de soixante jours (60) jours calendaires, à compter de la date de remise des offres.

.

Le Président de la Commission d'Attribution des Marchés

Edmond TOE
Adjoint administratif

REGION DU CENTRE – EST

Lot1 : Travaux de réhabilitation d'un bloc de trois salles de classe+bureau+magasin à l'école primaire de Baskouré A.

Lot2 : Travaux de réhabilitation d'un bloc de trois salles de classe+bureau+magasin à l'école primaire de Oualgo

Avis de demande de prix
N°2025-02/RCES/PKRT/CBKR/CCAM du 04 juin 2025
Financement : Budget communal, gestion 2025

Cet avis de demande de prix fait suite à l'adoption du plan de passation des marchés publics gestion *2025* de la commune de Baskouré.

1. La commune de Baskouré lance une demande de prix ayant pour objet la réalisation des travaux tels que décrits dans les *Données particulières de la demande de prix*. Les travaux seront financés sur les ressources *indiquées dans les Données particulières de la demande de prix).*

2. La participation à la concurrence est ouverte à toutes les personnes physiques ou morales agréés *d'agrément technique B1 minimum* pour autant qu'elles ne soient pas sous le coup d'interdiction ou de suspension et en règle vis-à-vis de l'administration. Les travaux se décomposent en lot unique *:*

Lot1 : ***Travaux de réhabilitation d'un bloc de trois salles de classe+bureau+magasin à l'école primaire de Baskouré A (8 849 000 FCFA TTC).***

Lot2 : ***Travaux de réhabilitation d'un bloc de trois salles de classe+bureau+magasin à l'école primaire de Oualgo(7 390 606 FCFA TTC) Financement : Budget communal***

3. Le délai d'exécution ne devrait pas excéder : **30 jours pour chaque lot.**

4**.** Les Candidats éligibles, intéressés peuvent obtenir des informations supplémentaires et consulter gratuitement le dossier de demande de prix dans le bureau *de la Personne responsable des marchés* tel : 66 70 27 55

5. Tout Candidat éligible, intéressé par le présent avis, doit retirer un jeu complet du dossier de demande de prix dans le bureau de la personne responsable des marchés et moyennant paiement d'un montant non remboursable *trente mille (30 000) FCFA pour chaque lot.* En cas d'envoi par la poste ou autre mode de courrier, la Personne responsable des marchés ne peut être responsable de la non réception du dossier de demande de prix par le Candidat.

6. Les offres présentées en(01) un original et trois (03) copies, conformément aux données particulières de la demande de prix, et accompagnées d'une garantie de soumission d'un montant de :**deux cent mille (200 000) Francs CFA pour le lot1 et cent cinquante mille (150 000) Francs CFA pour le lot2** devront parvenir ou être remises à la personne responsable des marchés de la mairie de Baskouré*,* avant **le 27 juin 2025 à 10 heures 00**. L'ouverture des plis sera faite immédiatement en présence des Candidats qui souhaitent y assister.

En cas d'envoi par la poste ou autre mode de courrier, la Personne responsable des marchés ne peut être responsable de la non-réception de l'offre transmise par le Candidat.

7. Les Candidats resteront engagés par leurs offres pour un délai de soixante (60) jours calendaires, à compter de la date de remise des offres.

Le Président de la commission communale d'attribution des marchés

Gambo KOROGO
Secrétaire Administratif

REGION DU CENTRE – EST

REALISATION DE QUATRE VINGT CINQ (85) LATRINES FAMILIALES FINIES AU PROFIT DES VILLAGES DE BALGO, NAKABA, KOMSILGA ET SEGUEM

Avis de demande de prix

N°2025-03/RCES/PKRT/CBKR/CCAM du 04 juin 2025

Financement : Ressources transférées, gestion 2025

Cet avis de demande de prix fait suite à l'adoption du plan de passation des marchés publics gestion *2025* de la commune de Baskouré.

1. La commune de Baskouré lance une demande de prix ayant pour objet la réalisation des travaux tels que décrits dans les *Données particulières de la demande de prix*. Les travaux seront financés sur les ressources *indiquées dans les Données particulières de la demande de prix).*

2. La participation à la concurrence est ouverte à toutes les personnes physiques ou morales agréés *d'agrément technique LP minimum* pour autant qu'elles ne soient pas sous le coup d'interdiction ou de suspension et en règle vis-à-vis de l'administration. Les travaux se décomposent en lot unique *:*

Lot unique : ***Réalisation de quatre-vingt-cinq (85) latrines familiales finies au profit des villages de Balgo, Nakaba, Komsilga et Seguem.***

Montant prévisionnel (11 070 350 FCFA). Financement : Ressources transférées MEEA.

3. Le délai d'exécution ne devrait pas excéder : **60 jours .**

4. Les Candidats éligibles, intéressés peuvent obtenir des informations supplémentaires et consulter gratuitement le dossier de demande de prix dans le bureau *de la Personne responsable des marchés* tel : 66 70 27 55.

5. Tout Candidat éligible, intéressé par le présent avis, doit retirer un jeu complet du dossier de demande de prix dans le bureau de la personne responsable des marchés et moyennant paiement d'un montant non remboursable *trente mille (30 000) FCFA.* En cas d'envoi par la poste ou autre mode de courrier, la Personne responsable des marchés ne peut être responsable de la non réception du dossier de demande de prix par le Candidat.

7. Les offres présentées en(01) un original et trois (03) copies, conformément aux données particulières de la demande de prix, et accompagnées d'une garantie de soumission d'un montant de :**deux cent cinquante mille (250 000) Francs CFA** devront parvenir ou être remises à la personne responsable des marchés de la mairie de Baskouré, avant **le 27 juin 2025 à 10 heures 00**. L'ouverture des plis sera faite immédiatement en présence des Candidats qui souhaitent y assister.

En cas d'envoi par la poste ou autre mode de courrier, la Personne responsable des marchés ne peut être responsable de la non-réception de l'offre transmise par le Candidat.

10. Les Candidats resteront engagés par leurs offres pour un délai de soixante (60) jours calendaires, à compter de la date de remise des offres.

Le Président de la commission communale

d'attribution des marchés

Gambo KOROGO

Secrétaire Administratif

REGION DU CENTRE – EST

Lot1 : réalisation d'un forage positif au CEG DE Oualgo
Lot2 : Réalisation d'un forage positif dans le village de Nakaba (quartier Tourboulin)

Avis de demande de prix
N°2025-01/RCES/PKRT/CBKR/CCAM du 04 juin 2025

Financement : FMDL et Budget communal, gestion 2025

Cet avis de demande de prix fait suite à l'adoption du plan de passation des marchés publics gestion *2025* de la commune de Baskouré.

1. La commune de Baskouré lance une demande de prix ayant pour objet la réalisation des travaux tels que décrits dans les *Données particulières de la demande de prix*. Les travaux seront financés sur les ressources *indiquées dans les Données particulières de la demande de prix).*

2. La participation à la concurrence est ouverte à toutes les personnes physiques ou morales agréés *d'agrément technique fn1 minimum* pour autant qu'elles ne soient pas sous le coup d'interdiction ou de suspension et en règle vis-à-vis de l'administration. Les travaux se décomposent en deux lots *:*

Lot1 : réalisation d'un forage positif au CEG DE Oualgo
Lot2 : Réalisation d'un forage positif dans le village de Nakaba (quartier Tourboulin)
Montant prévisionnel Lot1 : 7000 000 FCFA Lot2 : 7000 000 FCFA
Financement : Lot1 : FMDL **Lot2 : Budget communal**

3. Le délai d'exécution ne devrait pas excéder : **30 jours pour chaque lot .**

4. Les Candidats éligibles, intéressés peuvent obtenir des informations supplémentaires et consulter gratuitement le dossier de demande de prix dans le bureau *de la Personne responsable des marchés* tel :66702725.

5. Tout Candidat éligible, intéressé par le présent avis, doit retirer un jeu complet du dossier de demande de prix dans le bureau de la personne responsable des marchés et moyennant paiement d'un montant non remboursable *trente mille (30 000) FCFA.* En cas d'envoi par la poste ou autre mode de courrier, la Personne responsable des marchés ne peut être responsable de la non réception du dossier de demande de prix par le Candidat.

6. Les offres présentées en (01) un original et trois (03) copies, conformément aux données particulières de la demande de prix, et accompagnées d'une garantie de soumission d'un montant de : **deux cent mille (200 000) Francs CFA pour chaque lot** devront parvenir ou être remises à la personne responsable des marchés de la mairie de Baskouré, avant **le 27 juin 2025 à 10 heures 00**. L'ouverture des plis sera faite immédiatement en présence des Candidats qui souhaitent y assister.

En cas d'envoi par la poste ou autre mode de courrier, la Personne responsable des marchés ne peut être responsable de la non-réception de l'offre transmise par le Candidat.

7. Les Candidats resteront engagés par leurs offres pour un délai de soixante (60) jours calendaires, à compter de la date de remise des offres.

Le Président de la commission communale d'attribution des marchés

Gambo KOROGO

Secrétaire Administratif

UNIVERSITÉ YEMBILA ABDOULAYE TOGUYENI

Construction de toilettes externes

Avis de demande de prix
N°2025-003/ UYAT/P/SG/ PRCP
Financement : Budget de l'Université Yembila Abdoulaye TOGUYENI, exercice 2025

Montant prévisionnel : vingt millions quatre cent neuf mille cinq cent vingt-quatre (20 409 524) francs CFA TTC

Cet avis de demande de prix fait suite à l'adoption du Plan de Passation des Marchés publics exercice *2025* de l'Université Yembila Abdoulaye TOGUYENI.

1. L'Université Yembila Abdoulaye TOGUYENI dont l'identification complète est précisée aux Données particulières de la demande de prix (*DPX)* lance une demande de prix ayant pour objet **construction de toilettes externes (03 blocs de latrines à 03 postes à chasse eau et 01 bloc de latrine VIP à 02 postes y compris dispositif de lave mains)** au profit de l'Université Yembila Abdoulaye TOGUYENI

2. La participation à la concurrence est ouverte à toutes les personnes physiques ou morales agréées pour autant qu'elles ne soient pas sous le coup d'interdiction ou de suspension et en règle vis-à-vis de l'administration.

Les prestations se décomposent en ***lot unique.***

3. Le délai d'exécution ne devrait pas excéder : ***deux (02) mois.***

4. Les Candidats éligibles, intéressés peuvent obtenir des informations supplémentaires et consulter gratuitement le dossier de demande de prix à l'adresse ci-dessous :

Rue : **Route de Bogandé,**
Étage/ numéro de bureau : **Secrétariat de la Personne Responsable de la Commande Publique de l'Université Yembila Abdoulaye TOGUYENI, sise à la Présidence de l'Université Yembila Abdoulaye TOGUYENI**.

Pays : **Burkina Faso**

Ville : **Fada N'Gourma**

Boîte postale **: BP 54 Fada N'Gourma**

Numéro de téléphone : **76 80 29 94**

Adresse électronique :

5. Tout Candidat éligible, intéressé par le présent avis, doit retirer un jeu complet du dossier de demande de prix au secrétariat de la Personne Responsable de la Commande Publique et moyennant paiement d'un montant non remboursable *de* **cinquante mille (50 000) francs CFA** à *l'agence comptable de l'Université Yembila Abdoulaye TOGUYENI.* En cas d'envoi par la poste ou autre mode de courrier, la Personne Responsable de la Commande Publique ne peut être responsable de la non réception du dossier de demande de prix par le Candidat.

6. Les offres présentées en un (01) original et deux (02) copies, conformément aux données particulières de la demande de prix, et accompagnées d'une garantie de soumission d'un montant de ***six cent douze mille deux cent cinquante (612 250) francs CFA*** devront parvenir ou être remises au secrétariat de la Personne Responsable de la Commande Publique situé à la présidence de l'université Yembila Abdoulaye TOGUYENI avant le **27/06/2025 à 09 heures 00mn**.

L'ouverture des plis sera faite immédiatement en présence des Candidats qui souhaitent y assister.

En cas d'envoi par la poste ou autre mode de courrier, la Personne Responsable de la Commande Publique ne peut être responsable de la non réception de l'offre transmise par le candidat.

7. Les candidats resteront engagés par leurs offres pour un délai de soixante (60) jours calendaires, à compter de la date limite de remise des offres.

Président de la Commission d'Attribution des Marchés

Outirahira BADIBOU
Administrateur des Services Financiers

REGION DES HAUTS-BASSINS

Réalisation et la réhabilitation d'infrastructures scolaires au profit de la commune de N'Dorola, Province du Kénédougou, Région des Hauts-Bassins

Avis de Demande De Prix
N° 2025-05/RHBS/PKND/CNDR/CAM
Financement : Fonds Minier/ADCT, gestion 2025

Cet avis de demande de prix fait suite à l'adoption du plan de passation des marchés publics, gestion 2025 de la commune de N'Dorola.

La commune de N'Dorola lance une demande de prix ayant pour objet la réalisation d'infrastructures tels que décrits dans les Données particulières de la demande de prix. Les travaux seront financés sur les ressources indiquées dans les Données particulières de la demande de prix.
La participation à la concurrence est ouverte à toutes les personnes physiques ou morales pour autant qu'elles ne soient pas sous le coup d'interdiction ou de suspension et en règle vis-à-vis de l'administration et disposant d'un agrément technique B1 minimum couvrant la région des Hauts-Bassins obligatoire.

Les travaux se décomposent en deux lots :

- Lot 1 : Travaux de réalisation d'une salle de classe à l'école primaire de Torokoro (**Budget prévisionnel : 7 000 000 Francs CFA TTC) ;**

- **Lot 2 :** Travaux de réhabilitation de trois salles de classe plus magasin à l'école primaire A de N'Dorola (**Budget prévisionnel : 5 120 990 Francs CFA TTC),**

Le délai d'exécution ne devrait pas excéder : soixante (60) jours par lot.

Les Candidats éligibles, intéressés peuvent obtenir des informations supplémentaires et consulter gratuitement le dossier de demande de prix dans les bureaux de la Personne Responsable de la Commande Publique de la mairie de N'Dorola télephone : 72 98 91 61.

Tout Candidat éligible, intéressé par le présent avis, doit retirer un jeu complet du dossier de demande de prix auprès de la Personne responsable de la Commande Publique de la mairie de N'Dorola et moyennant paiement d'un montant non remboursable de trente mille (30 000) francs CFA par lot à la Perception de N'Dorola.

Les offres présentées en un (01) original et deux (02) copies, conformément aux données particulières de la demande de prix, et accompagnées d'une garantie de soumission d'un montant de deux cent dix mille (210 000) francs CFA pour le lot 1 et cent mille (100 000) francs CFA pour le lot 2 devront parvenir ou être remises au secrétariat de la mairie de N'Dorola au plus tard le **27 juin 2025 à 10heures 00**. L'ouverture des plis sera faite immédiatement dans la salle de réunion de la mairie de N'Dorola en présence des Candidats qui souhaitent y assister.

En cas d'envoi par la poste ou autre mode de courrier, la Personne Responsable de la Commande Publique ne peut être responsable de la non-réception de l'offre transmise par le Candidat.

Les Candidats resteront engagés par leurs offres pour un délai de soixante (60) jours calendaires, à compter de la date de remise des offres.

Le Président de la CCAM

IMIEN Lowian
Adjoint Administratif

REGION DU CENTRE SUD

Travaux de réalisation de forages dans la commune de Bindé (lots 1et 2)

Avis de demande de prix
N°*2025-02/RCSD/PZNW/CBIN/M* du 02/06/2025
Financement *: Fonds Minier, gestion 2025*

Cet avis de demande de prix fait suite à l'adoption du plan de passation des marchés publics gestion 2025 de la commune de Bindé.

11. La commune de Bindé lance une demande de prix ayant pour objet les travaux de réalisation de forages dans la commune de Bindé (lots 1et 2)

Les travaux seront financés sur Fonds miniers, *gestion 2025.*

2. La participation à la concurrence est ouverte à toutes les personnes physiques ou morales agréées en catégorie FN 1 au minimum du Ministère de l'Environnement de l'Eau et de l'Assainissement au moins couvrant **la région du centre sud** pour autant qu'elles ne soient pas sous **le coup d'interdiction ou de suspension et en règle vis-à-vis de l'administration.**

Les travaux se répartissent en deux (02) *lots* :

Lot 1 : Réalisation d'un forage institutionnel positif équipé de Pompe à Motricité Humaine (PMH) au profit de l'école primaire publique de Tanghin (Zan) dans la commune de Bindé ;

Lot 2 : Réalisation de deux (02) forages communautaires positifs équipés de Pompe à Motricité Humaine (PMH) au profit des villages de Simbri et de Kaïbo Nord V4 dans la commune de Bindé

Les Candidats ont la possibilité de soumissionner pour les deux (02) lots. Au cas où ils soumissionnent pour les deux (02) lots, ils devront présenter une soumission pour chaque lot.

3. Le délai d'exécution ne devrait pas excéder quarante-cinq (45) jours pour chacun des lots.

4. Les Candidats éligibles intéressés peuvent obtenir des informations supplémentaires et consulter gratuitement le dossier de demande de prix dans le bureau *de la Personne responsable de la Commande Publique* de la commune de Bindé tous les jours ouvrables de 7 heures 30 minutes à 12 heures 30 minutes et 13 heures 00 minute à 16 heures 00 minute tél. 60907236.

5. Tout Candidats éligibles intéressés par le présent avis, doit retirer un jeu complet du dossier de demande de prix au secrétariat général de la mairie de Bindé et moyennant paiement d'un montant non remboursable de **trente mille (30 000) francs CFA** pour chacun des lots à la Trésorerie Régionale du Centre Sud (Manga).

   En cas d'envoi par la poste ou autre mode de courrier, la Personne Responsable de la Commande Publique ne peut être responsable de la non-réception de l'offre transmise par le Candidat.

6. Les offres présentées en un original et deux (02) copies, conformément aux données particulières de la demande de prix, et accompagnées d'une garantie de soumission d'un montant **deux cent quarante mille (240 000) francs *CFA*** pour le lot 1 et **quatre cent quatre-vingt mille (480 000) francs *CFA*** pour le lot 2 devront parvenir ou être remises à l'adresse du Secrétariat général de la mairie de Bindé, avant le **27/06/2025 à 09 heures 00 minute**.L'ouverture des plis sera faite immédiatement en présence des Candidats qui souhaitent y assister.

   En cas d'envoi par la poste ou autre mode de courrier, la Personne Responsable de la Commande Publique ne peut être responsable de la non-réception de l'offre transmise par le Candidat.

7. Les Candidats resteront engagés par leurs offres pour un délai de soixante (60) jours calendaires, à compter de la date de remise des offres.

Enveloppes prévisionnelles :
Lot1 : 8 000 000 F CFA TTC
Lot2 : 16 000 000 F CFA TTC

Le président de la commission communale
d'attribution des marchés

DIAMEBOU B. Pièrre

REGION DU CENTRE SUD

Réhabilitation de la salle des fêtes de la Mairie de Manga

Avis de demande de prix
N° :2025-02-/RCSD/PZNW/CMNG/CCAM du 12/06/2025
Financement *: Budget Commune de Manga 2025 / fonds propres*

Cet avis de demande de prix fait suite à l'adoption du plan de passation des marchés publics, gestion *2025,* de la mairie de Manga.

La mairie de Manga lance une demande de prix ayant pour objet la réhabilitation de la salle des fêtes de la Mairie de Manga. Les travaux seront financés sur le budget communal gestion 2025 / fonds propres.

La participation à la concurrence est ouverte à toutes les personnes physiques ou morales agréés de *type* B1 au moins *dans le domaine du BTP* pour autant qu'elles ne soient pas sous le coup d'interdiction ou de suspension et en règle vis-à-vis de l'administration.

Les travaux sont constitués en lot unique dont le montant prévisionnel est estimé à ***seize millions (16 000 000) FCFA TTC***.

Le délai d'exécution ne devrait pas excéder : ***quarante-cinq (45) jours.***

Les Candidats éligibles, intéressés peuvent obtenir des informations supplémentaires et consulter gratuitement le dossier de demande de prix dans les bureaux de la Personne responsable de la Commande Publique de la mairie de Manga ou appelé sur le numéro **70 09 12 20** du lundi au jeudi de 7h30 à 16h et le vendredi de 7h30 à 16h 30.

Tout Candidat éligible, intéressé par le présent avis, doit retirer un jeu complet du dossier de demande de prix dans le bureau de *la Personne responsable de la Commande Publique de la mairie de Manga* et moyennant paiement d'un montant non remboursable *de* ***trente mille (30 000) FCFA*** à *la Trésorerie Régionale du Centre-Sud.* En cas d'envoi par la poste ou autre mode de courrier, la Personne responsable de la Commande Publique ne peut être responsable de la non réception du dossier de demande de prix par le Candidat.

Les offres présentées en un original et trois copies, conformément aux données particulières de la demande de prix, et accompagnées d'une garantie de soumission d'un montant de **quatre *cent mille (400 000) francs CFA*** devront parvenir ou être remises dans les bureaux de la personne responsable de la Commande Publique de la mairie de Manga*,* avant le **27/06/2025 à 9 heures 00 minute**. L'ouverture des plis sera faite immédiatement en présence des Candidats qui souhaitent y assister.

En cas d'envoi par la poste ou autre mode de courrier, la Personne responsable de la Commande Publique ne peut être responsable de la non-réception de l'offre transmise par le Candidat.

Les Candidats resteront engagés par leurs offres pour un délai de soixante (60) jours calendaires, à compter de la date de remise des offres.

Le Président de la Commission Communale d'Attribution des Marchés publics

HIEN Séozouma John Franc Uriel
Administrateur civil

REGION DES HAUTS-BASSINS

Travaux de réalisation de deux (02) Postes d'Eau Autonomes (PEA) dans les provinces du Kénédougou et du Houet au profit de la Direction Régionale de l'Eau et de l'Assainissement de l'Environnement des Hauts-Bassins

Avis d'Appel d'Offres Ouvert Accéléré
N° 2025 -00006 /MATM/RHBS/GBD/CRAM

1. Cet Avis d'appel d'offres fait suite au plan de Passation des Marchés publics exercice 2025 de la Direction Régionale de l'Eau et de l'Assainissement de l'Environnement des Hauts-Bassins.

La Direction Régionale de l'Eau et de l'Assainissement de l'Environnement des Hauts- Bassins sollicite des offres fermées de la part de candidats éligibles et répondant aux qualifications requises pour réaliser des **travaux de réalisation de deux (02) Postes d'Eau Autonomes (PEA) dans les provinces du Kénédougou et du Houet dans au profit de la Direction Régionale de l'Eau et de l'Assainissement de l'Environnement des Hauts-Bassins.**

Les travaux sont constitués **en deux (02) lots** distincts répartis comme suit :

Lot 1 : Travaux de réalisation d'un (01) Poste d'Eau Autonome dans la province du Kénédougou au profit de la Direction Régionale de l'Eau et de l'Assainissement de l'Environnement des Hauts-Bassins pour un montant prévisionnel de **vingt-cinq millions cinq cent deux mille cinq cent vingt-deux (25 502 522) Francs CFA TTC**

Lot 2 : Travaux de réalisation d'un (01) Poste d'Eau Autonomes (PEA) dans la province du Houet au profit de la Direction Régionale de l'Eau et de l'Assainissement de l'Environnement des Hauts-Bassins pour un montant prévisionnel de **quarante millions (40 000 000) Francs CFA TTC.**

La passation du Marché sera conduite par Appel d'offres ouvert tel que défini aux articles 64 et suivants du décret n°2024-1748/ PRES/PM/MEF du 31 décembre 2024 portant procédures de passation, d'exécution et de règlement des marchés publics, et ouvert à tous les candidats éligibles.

2. Les candidats intéressés peuvent obtenir des informations auprès de la Direction Régionale de l'Eau et de l'Assainissement de l'Environnement des Hauts-Bassins, 01 BP 2250 Bobo Dioulasso et prendre connaissance des documents d'Appel d'offres au Secrétariat de la Direction Régionale de l'Eau et de l'Assainissement de l'Environnement des Hauts-Bassins au 1er étage, 01 BP 2250 Bobo Dioulasso 01 tous le jours ouvrables de 7h 30 minutes à 12h30 minutes et de 13 h à 16 heures.

3. Les exigences en matière de qualifications sont : Voir le DPAO pour les informations détaillées.

4. Les candidats intéressés peuvent consulter gratuitement le dossier d'Appel d'offres complet ou le retirer à titre onéreux contre paiement d'une somme non remboursable de **cinquante mille (50 000) Francs CFA pour le lot 1 et de soixante-quinze mille (75 000) Francs CFA pour le lot 2** à Trésorerie Régionale des Hauts Bassins. Le Dossier d'Appel d'offres sera remis main à main.

5. Les offres devront être soumises à l'adresse ci-après : Service Administratif et Financier du Gouvernorat de **Bobo-Dioulasso,** au plus tard le **27/06/2025 à 09 heures 00mn** en un (1) original et trois (03) copies comme spécifié au DPAO. Les offres remises en retard ne seront pas acceptées.

Les offres doivent comprendre une garantie de soumission, d'un montant **de sept cent cinquante mille (750 000) FCFA pour le lot 1 et d'un million deux cent mille (1 200 000) FCFA pour le lot 2.**

6. Les Soumissionnaires resteront engagés par leur offre pendant une période de cent vingt (120) jours à compter de la date limite du dépôt des offres comme spécifié au point 19.1 des IC et au DPAO.

7. Les offres seront ouvertes en présence des représentants des soumissionnaires qui souhaitent assister à l'ouverture des plis le **27/06/2025 à 09 heures 00mn**. à l'adresse suivante : salle de réunion du **Gouvernorat de Bobo-Dioulasso**, **01 BP 9448 Bobo Dioulasso 01 ; Tél 20 98 53 36**

Le Président de la Commission
Régionale d'Attribution des Marchés

Abraham Y. SOMDO
Administrateur Civil

REGION DU PLATEAU CENTRAL

Travaux de construction et de réhabilitation d'infrastructures scolaires au profit de la commune de Mogtédo

Avis d'appel d'offres ouvert accéléré
N°2025-03/ RPCL/PGNZ/CMGT/PRM
Financement : FMD, Gestion 2025

1. La Personne Responsable des Marchés publics de la commune de Mogtédo sollicite des offres fermées de la part de candidats éligibles et répondant aux qualifications requises pour réaliser les travaux suivants :

Lot 1 : Travaux de construction de trois (03) salles de classe +bureau+magasin et un (01) bloc de latrines à quatre (04) postes à Kologkom/Zorghongo au profit de la commune de Mogtédo ; Fonds Minier de Développement ; délai d'exécution : quatre-vingt-dix (90) jours.

Lot 2 : Travaux de construction de trois (03) salles de classe +bureau+magasin et un (01) bloc de latrines à quatre (04) postes à Bangrezanga au profit de la commune de Mogtédo ; Fonds Minier de Développement ; délai d'exécution quatre-vingt-dix (90) jours

Lot 3 : Travaux de construction de trois (03) salles de classe +bureau+magasin et un (01) bloc de latrines à quatre (04) postes à l'école Mogtédo AB au profit de la commune de Mogtédo ; Fonds Minier de Développement ; délai d'exécution : quatre-vingt-dix (90) jours.

Lot 4 : Travaux de réalisation de la clôture du lycée municipal au profit de la commune de Mogtédo ; Fonds Minier de Développement ; délai d'exécution : soixante (60) jours

Lot 5 : Travaux de réhabilitation de trois (03) salles de classe +bureau+magasin à l'école Rapadama V8 au profit de la commune de Mogtédo ; Fonds Minier de Développement ; délai d'exécution : soixante (60) jours.

2. La passation du Marché sera conduite par Appel d'offres ouvert accéléré tel que défini aux articles 53 et suivants du décret n°2024-1748/PRES/PM/MINEFID du 31 décembre 2024 portant procédures de passation, d'exécution et de règlement des marchés publics et des délégations de service public, et ouvert à tous les candidats éligibles.

3. Les candidats intéressés peuvent obtenir des informations auprès de Monsieur **Yacouba SAWADOGO**, tél : 70844789 et prendre connaissance des documents d'Appel d'offres au bureau de la Personne Responsable des Marchés publics sis à la Mairie de Mogtédo tous les jours ouvrables de 7h30 à 16h du lundi au jeudi et de 7h30 à 16h30 le vendredi.

4. Les exigences en matière de qualifications sont : être titulaire d'un agrément technique de type B1 ou supérieur, être en règle vis-à-vis de l'Administration et ne pas être sous le coup d'interdiction et de suspension. Voir le DPAO pour les informations détaillées.

5. Les candidats intéressés peuvent consulter gratuitement le dossier d'Appel d'offres complet ou le retirer à titre onéreux contre paiement d'une somme non remboursable de cinquante mille (50 000) FCFA pour les lot1 ; lot2 ; lot3 ; lot4 et trente mille (30 000) FCFA pour le lot5 à la perception de Mogtédo. La méthode de paiement sera en espèces. Le Dossier d'Appel d'offres sera adressé par la remise main à main.

6. Les offres devront être soumises au bureau de la Personne Responsable des Marchés publics sis à la Mairie de Mogtédo au plus tard le **02/07/2025 à 9h 00 min ,** en un (1) original et deux (02) copies. Les offres remises en retard ne seront pas acceptées.

7. Les offres doivent comprendre une garantie de soumission, d'un montant de : **lot 1 :** neuf cent mille (900 000) FCFA ; **lot 2 :** neuf cent mille (900 000) FCFA ; **lot 3 :** neuf cent mille (900 000) FCFA ; **lot 4 :** un million (1 000 000) FCFA ; **lot 5 :** trois cent mille (300 000) FCFA

8. Les Soumissionnaires resteront engagés par leur offre pendant une période de soixante (60) jours à compter de la date limite du dépôt des offres comme spécifié au point 19.1 des IC et au DPAO.

9. Les offres seront ouvertes en présence des représentants des soumissionnaires qui souhaitent assister à l'ouverture des plis le **02/07/2025 à 9h 00 min** dans la salle de réunion de la Mairie de Mogtédo.

Enveloppe prévisionnelle : Lot 1 : 33 250 000 FCFA TTC ; Lot 2 : 33 250 000 FCFA TTC ; Lot 3 : 33 250 000 FCFA TTC ; Lot 4 : 38 000 000 FCFA TTC ; Lot 5 : 13 300 000 FCFA TTC

Président de la Commission Communale
D'attribution des Marchés publics

Yacouba SAWADOGO
Secrétaire Administratif

REGION DU SUD- OUEST

Travaux d'aménagement d'un périmètre maraîcher de 1 ha avec forage équipé d'un château muni d'un système d'irrigation à Djikologo dans la commune de Zambo

Avis de demande de prix
N°: 2025-07/RSUO/PIB/C-ZMB/PRM du 26 mai 2025
Financement *: PGPC/REED+, gestion 2025.*

Cet avis de demande de prix fait suite à l'adoption du plan de passation des marchés publics du PDIC/REDD+, gestion 2025 de la commune de Zambo.

12. La commune de Zambo lance une demande de prix pour des travaux de réalisation d'un (01) périmètre maraîcher au profit de la commune de Zambo. Les travaux seront financés sur les ressources indiquées dans les Données particulières de la demande de prix.

13. La participation à la concurrence est ouverte à toutes les personnes physiques, morales ou groupements agréées *(Agrément technique **Fn1 minimum**)* pour autant qu'elles ne soient pas sous le coup d'interdiction ou de suspension et en règle vis-à-vis de l'Administration.

Les travaux se décomposent en lot unique : **Travaux d'aménagement d'un périmètre maraîcher de 1 ha avec forage équipé d'un château muni d'un système d'irrigation dans le village de Djikologo dans la commune de Zambo.**

14. Le délai d'exécution ne devraient pas excéder **soixante (60) jours** .

15. Les Candidats éligibles, intéressés peuvent obtenir des informations supplémentaires et consulter gratuitement le dossier de demande de prix dans les bureaux de la Personne responsable des marchés. Tel : **75 73 50 93.**

16. Tout soumissionnaire éligible, intéressé par le présent avis, doit retirer un jeu complet du dossier de demande de prix *auprès du secrétariat de la mairie de Zambo* et moyennant paiement d'un montant non remboursable *de **cinquante mille (50 000)*** **francs CFA** *auprès de la **Trésorerie départementale de Dissihn**.* En cas d'envoi par la poste ou autre mode de courrier, la Personne responsable des marchés ne peut être responsable de la non réception du dossier de demande de prix par le Candidat.

17. Les offres présentées **en un (01) original et deux (02) copies**, conformément aux Instructions aux soumissionnaires, et accompagnées d'une garantie de soumission d'un montant de **six cent mille (600 000) francs CFA** devra parvenir ou être remises au bureau de la Personne Responsable des Marchés de la commune Zambo, avant le **26/06/2025 à 09 heures 00 mn.** L'ouverture des plis sera faite immédiatement en présence des soumissionnaires qui souhaitent y assister.

    En cas d'envoi par la poste ou autre mode de courrier, la Personne responsable des marchés ne peut être responsable de la non-réception de l'offre transmise par le Candidat.

18. Les Candidats resteront engagés par leurs offres pour un délai de soixante (60) jours calendaires, à compter de la date de remise des offres.

19. Le montant prévisionnel du marché est de : **Vingt-un millions cinq cent vingt-cinq mille (21 525 000) francs CFA**

La Personne Responsable des Marchés

Dieudonné YAMEOGO
Adjoint Administratif

REGION DU SUD- OUEST

Travaux d'aménagement d'un (01) périmètre maraîcher de 2,5 ha avec forage équipé d'un château muni d'un système d'irrigation à Samountiéon dans la commune de Zambo

Avis de demande de prix
N°: 2025-08/RSUO/PIB/C-ZMB/PRM du 26 mai 2025
Financement *: PGPC/REED+, gestion 2025.*

Cet avis de demande de prix fait suite à l'adoption du plan de passation des marchés publics du PDIC/REDD+, gestion 2025 de la commune de Zambo.

1. La commune de Zambo lance une demande de prix pour des travaux de réalisation d'un (01) périmètre maraîcher au profit de la commune de Zambo. Les travaux seront financés sur les ressources indiquées dans les Données particulières de la demande de prix.

2. La participation à la concurrence est ouverte à toutes les personnes physiques, morales ou groupements agréées *(Agrément technique Fn1 minimum)* pour autant qu'elles ne soient pas sous le coup d'interdiction ou de suspension et en règle vis-à-vis de l'Administration.

   Les travaux se décomposent en lot unique : **Travaux d'aménagement d'un (01) périmètre maraîcher de 2,5 ha avec forage équipé d'un château muni d'un système d'irrigation à Samountiéon dans la commune de Zambo.**

3. Le délai d'exécution ne devraient pas excéder **soixante (60) jours.**

4. Les Candidats éligibles, intéressés peuvent obtenir des informations supplémentaires et consulter gratuitement le dossier de demande de prix dans les bureaux de la Personne responsable des marchés. Tel : **75 73 50 93.**

5. Tout soumissionnaire éligible, intéressé par le présent avis, doit retirer un jeu complet du dossier de demande de prix *auprès du secrétariat de la **mairie** de Zambo* et moyennant paiement d'un montant non remboursable *de **cinquante mille (50 000)** francs CFA auprès de la Trésorerie départementale de Dissihn.* En cas d'envoi par la poste ou autre mode de courrier, la Personne responsable des marchés ne peut être responsable de la non réception du dossier de demande de prix par le Candidat.

6. Les offres présentées en un (01) original et deux (02) copies, conformément aux Instructions aux soumissionnaires, et accompagnées d'une garantie de soumission d'un montant de **six cent mille (600 000) francs CFA** devra parvenir ou être remises au bureau de la Personne Responsable des Marchés de la commune Zambo, avant le **26/06/2025 à 09 heures 00 mn.**

   L'ouverture des plis sera faite immédiatement en présence des soumissionnaires qui souhaitent y assister.

   En cas d'envoi par la poste ou autre mode de courrier, la Personne responsable des marchés ne peut être responsable de la non-réception de l'offre transmise par le Candidat.

7. Les Candidats resteront engagés par leurs offres pour un délai de soixante (60) jours calendaires, à compter de la date de remise des offres.

8. Le montant prévisionnel du marché est de :**vingt-six millions cent soixante-quinze mille (26 175 000) francs CFA**

La Personne Responsable des Marchés

Dieudonné YAMEOGO
Adjoint Administratif

REGION DES CASCADES

Constitution d'une base de données de fournisseurs/prestataires de la Direction Provinciale de l'Action Humanitaire et de la Solidarité Nationale de la Léraba pour l'année 2025

Avis à manifestation d'intérêt
N°2025-02

Dans le cadre de l'exécution de ses crédits délégués, Gestion 2025, la Direction Provinciale de l'Action Humanitaire et de la Solidarité Nationale de la Léraba (DPAHSN-LRB) souhaite recevoir des candidatures pour la mise en place d'une base de données de fournisseurs/prestataires de biens et services dans le cadre de ses procédures de demande de cotations pour les domaines ci-après :

N°	Domaines
PRESTATION DE SERVICES COURANT	
Lot	Entretien et maintenance des engins à 2 roues

La participation à la présente manifestation d'intérêt est ouverte aux entreprises à jour vis-à-vis de l'Administration.

La DPAHSN-LRB rappelle aux prestataires et fournisseurs qui ont déjà déposé des offres de service qu'ils ne sont pas dispensés de cette formalité, et devront produire un dossier composé de :

1- Une lettre de demande d'inscription adressée au Directeur Provincial de la Léraba indiquant le Lot et le domaine d'activité du candidat ;

2- Une présentation de l'entreprise indiquant notamment son adresse complète, sa situation géographique, ses qualifications et compétences dans le domaine d'intervention choisi ;

3- Une description des moyens humains et matériels dont dispose l'entreprise ;

4- Une copie de l'agrément, attestation ou autorisation pour les domaines qui exigent la possession d'un tel document ;

5- Une copie du registre de commerce et de crédit mobilier ;

6- Les preuves des expériences ou de réalisation.

Les entreprises éligibles et désirant prendre part à cette consultation doivent déposer sous plis fermé avec la mention ***« Réponse à l'avis de constitution de la base de données de fournisseurs/prestataires ainsi que la précision du Lot concerné »*** au secrétariat de la Direction Provinciale de l'Action Humanitaire de Sindou au plus tard le **mardi 24 juin 2025.**

Contact : **70 58 52 97/76 12 66 53/78 57 92 40**.

Le Gestionnaire des Crédits Délégués,
De la Direction Provinciale de l'Action Humanitaire de la Léraba

Lacina SACKO
Adjoint Social

REGION DU CENTRE

Création d'une base de données des transporteurs des gares interurbaines, des conducteurs de tricycles et des taximen de la commune de Ouagadougou

AVIS A MANIFESTATION D'INTERETS
N°2025-03/CO/M/DCP
Financement : Budget communal 2025

1. La présente sollicitation de manifestations d'intérêt fait suite au plan de passation des marchés publics gestion 2025 de la Commune de Ouagadougou.
Dans le cadre de l'exécution de son budget, la commune de Ouagadougou envisage recruter un cabinet pour la création d'une base de données des transporteurs des gares interurbaines, des conducteurs de tricycles et des taximen de la commune de Ouagadougou.

2. Les objectifs de la mission sont les suivants :

- Faire un diagnostic sur les transporteurs des gares interurbaines, les taximen et les conducteurs de tricycles. ;
- Identifier les transporteurs de la gare routière Ouagarinter ;
- Identifier les transporteurs de la gare routière Ouaga Ouest ;
- Identifier tous les taximen de la commune de Ouagadougou ;
- Identifier tous les conducteurs de tricycles de la commune de Ouagadougou ;
- Géolocaliser dans des cartes thématiques les têtes de taxis, les gares routières interurbaines et les parkings de tricycles dans la commune de Ouagadougou ;
- Géolocaliser dans des cartes thématiques les têtes de taxis, les gares routières communales publiques et privés et les parkings de tricycles dans la commune de Ouagadougou ;
- Faire un état des lieux de toutes les organisations socioprofessionnelles des conducteurs de taxis dans la commune de Ouagadougou en prélude de la production de statistiques fiables sur le nombre de taximen ;
- Faire un état des lieux de toutes les organisations socioprofessionnelles des conducteurs de tricycles dans la commune de Ouagadougou en prélude de la production de statistiques fiables sur le nombre de conducteurs de tricycles.

3. La durée de la mission est de quatre-vingt-dix (90) jours maximum

4. Dans cette optique, le Directeur de la Commande Publique, Président de la Commission Communale d'Attribution des Marchés lance un avis à manifestation d'intérêt pour le recrutement d'un cabinet pour la création d'une base de données des transporteurs des gares interurbaines, des conducteurs de tricycles et des taximen de la commune de Ouagadougou.

5. Les cabinets intéressés sont invités à manifester leur intérêt pour la prestation des services décrits ci-dessus en fournissant les informations indiquant qu'ils sont qualifiés pour exécuter les services.

6. Le présent avis à manifestation d'intérêt est soumis aux dispositions du décret N° 2024-1748/PRES/PM/MEF du 31 décembre 2024 portant procédures de passation, d'exécution et de règlement des marchés publics.
Les candidats seront évalués sur la base des critères ci-après :
   - le domaine des activités;
   - le nombre d'année d'expérience;
   - les références du candidat concernant l'exécution de marchés analogues (joindre, pour chaque référence la page de garde, la page de signature, le rapport de validation ou l'attestation de bonne fin d'exécution);
   - l'organisation technique et managériale du cabinet;
   - les qualifications générales et le nombre de personnels professionnels.

7. Il est demandé aux candidats de fournir ces informations en ne dépassant pas 15 pages environ. Les candidats peuvent s'associer pour renforcer leurs compétences respectives.

8. Les trois consultants les plus qualifiés et expérimentés seront retenues. Ces derniers seront invités à remettre une proposition technique et financière. Les consultants dont les propositions techniques on atteint le score minimal requis verront leurs propositions financières ouvertes et évaluées. Le consultant ayant la proposition financière évaluée la moins disante est retenu pour la négociation et la signature du contrat.

9. Les candidats intéressés peuvent obtenir des informations supplémentaires au sujet des documents de référence à l'adresse ci-dessous :
Direction de la Commande Publique de la Commune de Ouagadougou sise dans l'Arrondissement N°2, secteur 10, Rue Capitaine Niandé OUEDRAOGO à 50 m du Ciné Neerwaya, Téléphone : 25 39 38 23 et aux heures suivantes : 07h 30 à 16h du lundi au vendredi

10. Les manifestations d'intérêt doivent être déposées à l'adresse ci-après :
Direction de la Commande Publique de la Commune de Ouagadougou sise à l'Arrondissement N°2, secteur 10, Rue Capitaine Niandé OUEDRAOGO à 50 m du Ciné Neerwaya, Téléphone : 25 39 38 23 au plus tard le **02/07/2025 à 09 heures TU.**

Le Président de la Commission d'attribution des Marchés

Aristide B. A. OUEDRAOGO

REGION DU CENTRE SUD

CONSTITUTION D'UN REPERTOIRE ACTUALISE DE PRESTATAIRES ET DE FOURNISSEURS A CONSULTER POUR LES DEMANDES DE COTATION AU PROFIT DU CONSEIL REGIONAL DU CENTRE-SUD

MANIFESTATION D'INTERET
N° 2025-002/RCSD/CR/PRM

Dans le cadre de l'exécution de son budget gestion 2025, le Conseil Régional du Centre-Sud lance un avis à manifestation d'intérêt pour la constitution d'un répertoire actualisé de prestataires et de fournisseurs à consulter pour les demandes de cotation conformément aux dispositions du décret N° N°2024-1748/PRES/PM/MEF du 31 décembre 2024 portant procédures de passation, d'exécution et de règlement des marchés publics.

1. Financement :
Le financement est assuré par les fonds miniers et les ressources propres du Conseil Régional.

2. Participation à la concurrence
La participation à la concurrence est ouverte à tous les soumissionnaires pour autant qu'ils ne soient pas sous le coup d'interdiction ou de suspension et en règle vis-à-vis de l'administration.

3. Description des prestations
La nature des prestations se compose comme suit :

- Lot 1- Acquisition de petits matériels et outillages au profit du conseil régional du centre-sud (bacs à ordures, lits, panneau d'indication et lumineux muraux) ;
- Lot 2 – Travaux de réfection et d'entretien du bâtiment du conseil régional du centre-sud ;
- Lot 3 – Aménagement de la cour du conseil régional du centre-sud ;
- Lot 4 - Entretien, réparation et maintenance de matériels outillage et mobiliers ;
- Lot 5 – Entretien de groupe électrogène
- Lot 6 – Travaux de réalisation de forage ;

4. Composition du dossier
Les prestataires intéressés doivent fournir les informations indiquant qu'ils sont qualifiés pour exécuter lesdites prestations. Il s'agit notamment :

- ✓ Une lettre à manifestation d'intérêt adressée à Madame la présidente de la Délégation Spéciale Régionale du Centre-Sud ;
- ✓ Une description détaillée du domaine d'activité ;
- ✓ Être légalement constitué (registre de commerce et de crédit mobilier) ;
- ✓ L'agrément technique s'il y a lieu ;
- ✓ Une adresse complète (téléphone, Boite postale Email, Fax etc.) ;

5. Dépôts des offres et ouvertures des plis
Les manifestations d'intérêts rédigées en langue française en deux exemplaires (un original et une copie) devront être reçus sous plis fermé au service des marchés publics du Conseil Régional avec la mention « manifestation d'intérêt pour la constitution d'un répertoire actualisé de prestataires et de fournisseurs en vue des demandes de cotation au profit du Conseil Régional du Centre-Sud » au plus tard **le 24/06/2025 à 09 heures 00mn**., heure à laquelle l'ouverture des plis sera immédiatement faite en présence des soumissionnaires qui souhaitent y assister. En cas d'envoi par la poste, ou autre mode de courrier, le président de la commission d'attribution de la Commande Publique ne peut être responsable de la non réception de l'offre transmise par le soumissionnaire.

6. Renseignements :
Les informations complémentaires peuvent être obtenues auprès de la Personne Responsable de la Commande Publique ; téléphone : 78 11 39 74.

7. Réserves
L'administration se réserve le droit de ne donner suite à tout ou partie du présent avis de manifestation d'intérêt.

Le Président de la CCAM

ZONGO T. Boukari
Conseiller d'Intendance Scolaire et Universitaire

La célérité dans la transparence